N

Mapa resumido do movim
anno.

Nome dos hospitaes	
Santa Casa	
Asylo de Alienados de Porangaba	
Asylo de Mendicidade de Fortaleza (*)	
Enfermaria Militar	
Enfermaria da Força Publica	
Instituto de Assistencia e Protecção á Infancia:	
Enfermaria	
Polyclinica	1.
Enfermaria da Cadeia Publica (*)	
Maternidade «Dr. João Moreira»	

(*) — Não obtivemos os da
Cadeia.

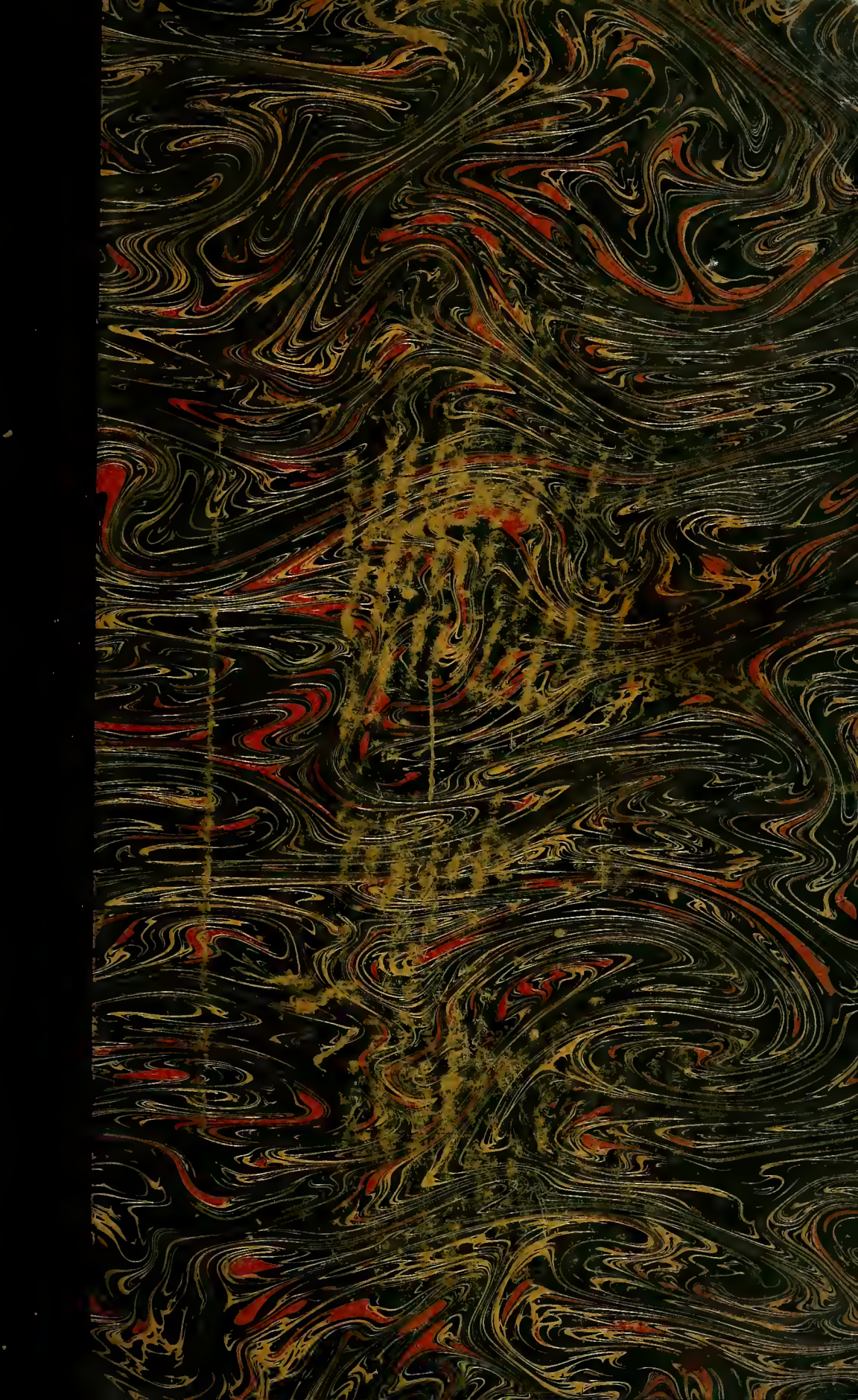

49-3782

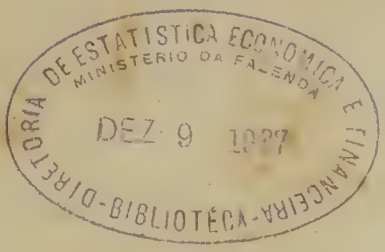

3/8.1/31
A636

ESTATISTICA DO CEARÁ

ANNUARIO ESTATISTICO

DO

ESTADO DO CEARA'

BRASIL

ORGANIZADO POR

G. de Souza Pinto

DIRECTOR DA ESTATISTICA

E

SECRETARIO DA JUNTA COMMERCIAL

ANNO DE 1917

SERVIÇO PUBLICO

FORTALEZA

TYP. MODERNA—CARNEIRO & C.

Rua Barão do Rio Branco – 130

1918

3.18.131

MINISTERIO DA FAZENDA
BIBLIOTECA
N. 2294 DATA 16/5/46

ESTADUAL
BIBLIOT

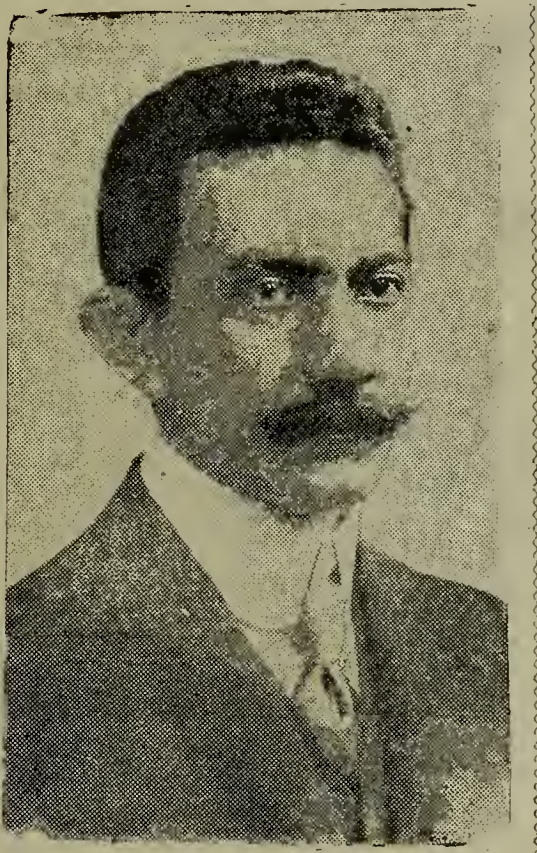

S. Exc. o Sr. Dr. João Thomé de Saboya e Silva
PRESIDENTE DO ESTADO

O Exm. Snr. Presidente do Estado em sua Mensagem apresentada á Assembléa Legislativa do Ceará, em 1.º de Julho de 1918, referindo-se ao «Annuario Estatistico do Estado do Ceará» de 1916 (*) disse:

«Si bem que eivado de imperfeições, esse trabalho corresponde a um notavel esforço de seu organizador, o secretario da Junta, Doutor Guilherme de Souza Pinto, que melhor ajudado pelas pessôas e autoridades que a lei obriga a collaborar nesse serviço, certamente apresentaria trabalho mais proficuo.

A imperfeição de trabalhos estatisticos, entre nós, resulta da falta de comprehensão de seus deveres, por parte das autoridades a cujo cargo se encontra o fornecimento dos respectivos dados»

(*) Este trabalho foi no genero o primeiro que se publicou no Estado.

A QUEM LÊR

Diz o artigo 42 do Regulamento da Junta Commercial: «Todo serviço de Estatistica ficará a cargo do Secretario da Junta».

Do dito artigo se infere, que o Director Secretario da Junta é o director da Estatistica do Estado.

Quando nomeado para aquelle cargo, em 1912, pelo Cel. Marcos Franco Rabello, o nosso primeiro movimento foi proceder um acurado estudo sobre estatistica, afim de podermos concorrer com os nossos esforços, para pôr em execução o serviço de Estatistica do Estado, em completo esquecimento.

Dizemos em completo esquecimento, porque de Estatistica nada se havia feito até então, limitando-re a Junta Commercial, em annexar ao seu relatorio annual, alguns insignificantes e imperfeitos quadros, que apenas diziam respeito a alguns serviços da Capital.

Aqui entre nós, não se cogitava de seguir o exemplo de varios Estados da Federação Brasileira, que, convencidos do valor da estatistica, mantém sob a direcção de homens dedicados ao assunto, repartições especiaes que unicamente tratam deste importante serviço, com todo escrupulo, esmerilhando factos e movimentos, dividindo-os em grupos, comparando-os e observando os para em seguida, têr o resultado exacto das pesquizas feitas, que vêm mostrar o grau de desenvolvimento em que se acham.

Assumindo o exercicio do cargo no dia 31 de Outubro, pudemos no curto espaço de 4 mêses apresentar o nosso primeiro traballio referente ao anno de 1912, o qual se acha annexado ao relatorio do illustrado Dr. José Getulio da Frota Pessôa, que com desusado brilho, ocupava o cargo de Secretario de Estado dos Negocios do Interior e da Justiça.

Com a intervenção federal no Ceará, fomos demitidos pelo Interventor Cel. Setembrino, que julgara tal acto seu necessario para restabelecer a ordem constitucional no Estado.

Reintegrado por acto do Exm. Sr. Dr. João Thomé de Saboya e Silva em 7 de Janeiro de 1917 e embora só, sem auxiliares para coadjuvar-nos na tarefa pezada da nossa obrigação, metemos mãos á obra e podemos organizar o «Annuario Estatistico do Estado do Ceará» relativo ao anno de 1916, que publicamos por ordem do Exm. Sr. Presidente do Estado e que teve geral aceitação, merecendo innumeros elogios. Isto veio provar que o «Annuario» tem algum valor e que não nos devemos quedar com as dificuldades que se apresentam; antes devemos proseguir, convencidos de que estamos concorrendo para o progresso do nosso caro Estado.

Com as mesmas difficuldades anteriores e contando sempre com a desidia de varias autoridades e funccionarios publicos do Estado, que nos deixaram de fornecer os dados pedidos com insistencia, conseguimos organizar o presente «Annuario Estatistico» do anno de 1917, com serviços mais perfeitos entre os quaes avulta o de Importação por Cabotagem, não incluido no Annuario de 1916.

Fortaleza, 31 de Maio de 1917.

G. de Souza Pinto

GOVERNO DO ESTADO

PRESIDENTE

Dr. João Thomé de Saboya e Silva

(1916 a 1920)

SECRETARIO DOS NEGOCIOS DO INTERIOR E DA JUSTIÇA

Desembargador José Moreira da Rocha

SECRETARIO DOS NEGOCIOS DA FAZENDA

Antonio Fiuza Pequeno

CHEFE DE POLICIA

Dr. José Eduardo Torres Camara

PRESIDENTE DA ASSEMBLÉA

Cel. Tiburcio Gonçalves de Paula

PRESIDENTE DO TRIBUNAL DE JUSTIÇA

Desembar. Francisco Antonio de Oliveira Praxedes

CEL. COMMANDANTE DA FORÇA PUBLICA

Capitão do exercito João Torres Cruz

PREFEITO DA CAPITAL

Engenheiro Militar Rubens Monte

O ESTADO DO CEARÁ

A—Topographia
Limites
Clima
Temperatura
Chuvas
Superficie
Pressão barometrica
População
Demographia

B—Fortaleza
Topographia
Clima
Temperatura
Chuvas
Superficie
Pressão barometrica
População
Demographia

Topographia do Estado

O Estado do Ceará está situado entre 2 graus, e 45 minutos, e 7 graus e 11 minutos de latitude meridional; e 6 graus e 40 minutos de longitude oriental do Rio de Janeiro.

LIMITES:—E' limitado ao *N.* e *N. O.* com o Oceano Atlantico; a *E.* com o Rio Grande do Norte; ao *S.* com a Parahyba e Pernambuco; e a *O.* com o Piauhy.

CLIMA:—No litoral é quente e humido; no sertão quente e sêco, nas serras bastante fresco.

TEMPERATURA:—Na capital a temperatura maxima é de 30,4; a minima é de 23,1, e a media annual é de 26,6. No sertão o thermometro eleva-se a 34 graus.

CHUVAS:—A media annual é de 1.400.

PRESSÃO BAROMETRICA:—A media barometrica é de 758,5 na Capital; 743 em Quixeramobim; e 723 no Crato.

SUPERFICIE:—E' de 160, 987 kilom. quadrados.

POPULAÇÃO:—E' calculada em 1.200.000 habitantes.

DEMOGRAPHIA:—A densidade demographica é de 6,087 kilometros quadrados.

Topographia de Fortaleza

Latitude	3º	43'	36"	S.
Longitude do Rio de Janeiro	4º	39'	1"	E.
Idem, de Greenwich	38º	31'	20"	W.
Idem de Paris	40º	51'	35"	W.
Idem, de Washington	38º	37'	7"	E.

Area da zona urbana	8 km 2
Area do municipio	24 km 2

Altitude da area habitada	minima	4 metros
	maxima (P de Pelotas)	24,m 41,0
	media da parte mais populosa	19, m.,0

A cidade está situada á beira-mar em uma planicie arenosa que se vai elevando na progressão media de 1, m 25 por kilometro, quasi sem accidentes a não ser a encosta de 10 m., 69 que separa a Praia do resto da cidade e a elevação da Praça de Pelotas.

População

População calculada para 31 de Dezembro de 1916	69.995	habits.
Excesso de nascimentos sobre obitos, em 1917	628	
Excesso de entradas sobre saidas, pelo porto, conforme o respectivo mapa	1.913	pess.
Pessoas entradas a pé, vindas da zona norte e do centro via Porangaba, em bondes, numero aproximado	3.000	
Engano para menos no calculo da população para 31 de Dezemb. de 1916	4.500	habts.
	80.036	

População

«A população constitue a substancia da sociedade; é a ella que se refere e por ella que se cumprem todos os factos inherentes a producção e a distribuição das riquezas: seu aperfeiçoamento material, intellectual e moral é que forma a base e o fim das sciencias economicas e politica.»

A mais perfeita ignorancia existe entre nós, quiçá em todo o pais, quanto ao numero da população do Estado.

Há cêrca de 18 annos realizou-se aqui, o nosso ultimo recenseamento, aliás imperfeitissimo, e desta data até hoje, não se tratou ainda, de tão util quão importante serviço.

Sendo assim nos é impossivel mencionar neste «Annuario», a principal parte de uma Estatistica. Mesmo, quisessemos recorrer ao meio aconselhado pelos estatisticos, acressentando ao total do ultimo recenseamento, o numero de nascimentos, excesso de passageiros entrados sobre as saidas e subtraindo o numero de obitos de cada anno até a data presente, não obteriamos um numero mais ou menos exacto, pela imperfeição do serviço do registo civil.

Anno de 18

Homens	Mulheres
365.847	355.839

População do Estado

Quadro dos ultimos recenseamentos realizados no Estado

Anno de 1872			Anno de 1890			Anno de 1900		
Homens	Mulheres	Total	Homens	Mulheres	Total	Homens	Mulheres	Total
365.847	355.839	721.686	372.271	392.076	764.279	419.279	429.848	849.127
			Augmento da população			Augmento da população		
			42.593			84.848		

População calculada em 1917
1.013.363

ESTATISTICA DEMOGRAPHICA

I Movimento da população
A) Nupcialidade
B) Natalidade
C) Obitos
D) Immigração
E) Emigração

NUPCIALIDADE

REGISTO CIVIL EM FORTALEZA

Quadro dos casamentos pelos mêses

	Mêses	CASAMENTOS		Mêses	CASAMENTOS	
1.º Semestre	Janeiro	10	2.º Semestre	Julho	7	Total
	Fevereiro	11		Agosto	5	
	Março	4		Setembro	1	
	Abril	7		Outubro	7	
	Maio	8		Novembro	9	
	Junho	11		Dezembro	11	
	Somma	51		Somma	40	91

Quadro dos casamentos religiosos na Capital conforme os dados Paroquiaes.

Paroquias	Casamentos
Nossa Senhora do Carmo	141
São José	174
São Luis	129
Total	444

NATALIDADE

REGISTO CIVIL EM FORTALEZA

Quadro dos nascimentos pelos mesês

Mêses	Masculinos	Femininos	Legitimos	Illegitimos	TOTAL
Janeiro	23	22	38	7	45
Fevereiro	35	27	51	11	62
Março	27	28	48	9	57
Abril	45	22	54	14	68
Maio	35	28	45	18	63
Junho	32	24	37	19	56
Julho	34	30	40	24	64
Agosto	29	28	45	12	57
Setembro	49	34	71	12	83
Outubro	54	24	65	23	88
Novembro	51	48	83	16	99
Dezembro	34	25	41	18	59
Somma	458	343	618	183	801

NOTA—No anno de 1916 foram registados 720 nascimentos.

MORTALIDADE

O quadro mortuario do anno de 1917 registou em Fortaleza a somma de 1.539 obitos, sendo: adultos 782; crianças 757.

Quadro da mortalidade em Fortaleza pelos mêses.

Mêses	Adultos	Crianças	Masculinos	Femininos	TOTAL
Janeiro	67	76	76	67	143
Fevereiro	71	81	64	88	152
Março	67	104	84	86	171
Abril	63	48	41	69	111
Maio	85	51	72	64	136
Junho	61	58	65	54	119
Julho	65	52	55	62	117
Agosto	70	61	71	60	131
Setembro	52	55	54	53	107
Outubro	61	42	50	53	103
Novembro	60	50	52	58	111
Dezembro	60	79	62	77	139
Somma	782	757	746	793	1.539

No anno de 1916, devido o numero consideravel de emigrantes que se localizaram em Fortaleza, açoitados pela sêca horrorosa que aniquilava o interior, o numero de obitos registado na Capital foi de 3.912, o que mostra uma diferença de 2.373 para mais.

MORTALIDADE

Quadro da Mortalidade em Fortaleza, pelos mêses, sexo, paroquias e nascimentos, segundo os dados fornecidos pela Santa Casa.

Mêses	ADULTOS	PARVULOS	Sexos		Freguezias			NACIONALIDADE		Total
			Masculino	Feminino	São José	São Luis	N. S. do Carmo	Brasileiros	Estrangeiros	
Janeiro	61	72	50	83	41	54	38	132	1	133
Fevereiro	72	88	74	86	47	67	46	159	1	160
Março	85	125	106	104	62	86	62	210	0	210
Abril	65	74	65	74	41	57	41	139	1	140
Maio	86	63	78	71	34	61	54	148	1	149
Junho	75	68	80	63	33	60	50	141	2	143
Julho	88	87	90	85	42	64	69	171	4	175
Agosto	83	91	82	92	49	62	63	173	1	174
Setembro	55	83	67	71	45	49	44	138	0	138
Outubro	72	58	52	78	29	48	53	130	0	130
Novembro	57	49	54	52	23	51	32	106	0	106
Dezembro	58	83	71	70	25	61	55	139	2	141
Total	857	941	869	929	471	720	607	1785	13	1799

NOTA—Existe uma diferença de 259 obitos para mais dos dados fornecidos pelo Registo Civil. No anno passado fiz notar o mesmo facto: o Registo Civil notificou 3.912 obitos e a Santa Casa—por cujo serviço damos mais valor,—notificou 4.177 obitos, diferença para mais de 265 obitos.

Quadro demonstrativo da mortalidade em Fortaleza, por profissões e mêses.

Profissões	Janeiro	Fevereiro	Março	Abril	Maio	Junho	Julho	Agosto	Se'embro	Outubro	Novembro	Dezembro	TOTAL
Commerciantes	6	6	5	1	3	4	3		6	7	3	2	46
Profissões liberaes		1	2					1	2	1			7
Astistas	4	4	4	4	1	3	7	6	1	5	2	3	44
Jornaleiros	11	11	16	9	18	13	18	13	7	7	9	6	138
Empregados publicos	1	1	3	1	3	1	6	6	1	2	1	2	28
Militares					1		1	2			1		5
Maritimos	2		1	1	4		1		2				11
Lavradores	7	8	2	3	9	4	5	6	2	5	8	5	64
Profissões não declaradas	2	2	1	3	2	4	9	4	8	2		2	39
Menores de 15 annos	39	43	65	34	39	52	86	104	84	64	50	81	742
Total feminino.	64	89	116	83	77	73	39	37	26	41	36	38	719
Total	136	165	215	139	157	154	175	179	139	134	110	139	1.842

De
»
»
»
» 1
» 1
» 2
» 3
» 4
» 5
» 6
» 7
» 8
» 9
» 1
Ida

MAPA demonstrativo da mortalidade em Fortaleza, pela idade e pelos mêses

1917	Janeiro	Fevereiro	Março	Abril	Maio	Junho	Julho	Agosto	Setembro	Outubro	Novembro	Dezembro	TOTAL	Proporção P. 100 obitos
De 0 a 1 anno	46	59	79	36	33	38	38	44	45	30	28	47	523	28,39
» 1 » 2 annos	14	14	24	26	17	20	15	26	16	16	12	16	216	11,72
» 2 » 5 annos	6	10	14	4	11	12	17	10	15	7	6	13	125	6,78
» 5 » 10 annos	4	5	10	6	8	6	12	13	5	6	2	5	82	4,45
» 10 » 15 »	2	2	5	1	1	4	4	3	1	3	2		28	1,52
» 15 » 20 »	2	6	10	6	6	5	6	9	2	5	8	4	69	3,75
» 20 » 30 »	8	9	17	10	15	17	21	17	10	16	9	15	164	8,91
» 30 » 40 »	13	14	16	16	12	17	9	11	8	12	7	7	142	7,82
» 40 » 50 »	7	11	7	6	14	8	15	13	8	7	18	9	123	6,78
» 50 » 60 »	10	11	13	14	14	7	10	9	9	13	8	6	124	6,79
» 60 » 70 »	13	10	10	6	8	7	10	14	8	7	7	7	107	5,81
» 70 » 80 »	6	9	6	3	8	4	10	2	5	7	1	7	68	3,74
» 80 » 90 »	3	2	3	4	8	7	4	5	4	3	2	3	48	2,60
» 90 » 100 »	1	2	1			1	2		2	2			11	0,59
» mais de 100					1								1	0,05
Idade ignorada		1			2	1	2	3	1				10	0,58
Total	136	165	215	139	157	154	175	179	139	134	110	139	1842	

Quadro resumido do movimento do Estado Civil na Capital

	Jan.	Fev.	Mar.	Abr.	Maio	Jun	Jul.	Ag.	Set.	Out	Nov.	Dez.	Total
Nascimentos registados no Registo Civil	45	62	57	68	63	56	64	57	83	91	100	60	806
Nascimentos calculados pelos baptisamentos	200	159	219	219	191	261	227	190	223	173	165	243	2470
Casamentos civis (*)	15	18	7	15	13	19	13	9	5	12	16	12	154
Casamentos catholicos	45	50	16	34	42	33	42	20	33	31	58	54	458
Nati-mortos	1	1	1	2	3	—	—	—	1	—	3	—	12
Obitos geraes	136	165	215	139	157	154	175	179	139	134	110	139	1842
Obitos de menores de 1 anno	48	59	78	36	33	42	39	41	48	28	25	46	523
Obitos por molestias transmissiveis	20	18	33	31	37	40	33	40	25	26	28	29	360

(*)—Compreendidos os casamentos effectuados em Porangaba, de pessoas residentes nesta capital.

Quadro demonstrativo dos baptisamentos e casamentos realizados na Paroquia de N. S. do Carmo, de Fortaleza durante o anno.

Mêses	BAPTISAMENTOS				Casamentos
	Masculino	Feminino	Legitimo	Illegitimo	
Janeiro	22	26	40	8	14
Fevereiro	17	24	38	3	12
Março	36	26	61	1	5
Abril	30	24	51	3	9
Maio	24	26	45	5	14
Junho	39	33	70	2	14
Julho	40	31	66	5	15
Agosto	29	33	57	5	6
Setembro	29	25	49	5	16
Outubro	26	21	43	4	11
Novembro	25	22	42	5	19
Dezembro	30	34	60	4	6
Total	347	325	622	50	141

Quadro demonstrativo dos baptisamentos e casamentos realizados na Paroquia de S. Luis de Gonzaga, de Fortaleza durante o anno

Mêses	BAPTISAMENTOS				Casamentos
	Masculino	Feminino	Legitimos	Illegitimos	
Janeiro	21	29	48	2	16
Fevereiro	21	25	41	5	17
Março	35	33	61	7	8
Abril	39	31	61	9	11
Maio	42	32	70	4	9
Junho	35	40	68	7	8
Julho	29	23	47	5	9
Agosto	33	24	54	3	9
Setembro	18	39	53	4	10
Outubro	38	26	57	7	6
Novembro	25	24	46	3	13
Dezembro	38	27	59	6	13
Total	374	353	665	62	129

Quadro demonstrativo do movimento de baptisamentos e casamentos realizados na freguezia de São José (Curato da Sé) durante o anno.

Mêses	BAPTISAMENTOS				Casamentos
	Masculino	Feminino	Legitimo	Illegitimo	
Janeiro	59	39	92	6	15
Fevereiro	34	37	69	2	21
Março	40	46	78	8	3
Abril	43	52	81	11	14
Maio	39	36	68	7	19
Junho	61	54	106	9	11
Julho	46	52	84	14	14
Agosto	36	35	66	5	5
Setembro	60	50	99	11	7
Outubro	44	21	59	6	13
Novembro	36	35	62	9	21
Dezembro	48	64	105	7	30
Total	546	521	969	95	173

REGISTO CIVIL DA CAPITAL

Quadro geral de nascimentos, casamentos e obitos occorridos durante o anno.

Mêses	NASCIMENTOS				TOTAL	Casamentos	CASAMENTOS				TOTAL
	Masculinos	Femininos	Legitimos	Illegitimos			Adultos	Parvulos	Masculinos	Femeninos	
Janeiro	22	22	38	7	45	10	67	76	76	67	143
Fevereiro	35	27	51	11	62	11	71	81	64	88	152
Março	27	28	48	9	57	4	67	104	84	86	171
Abril	45	22	54	14	68	7	63	48	41	69	111
Maio	35	28	45	18	63	8	85	51	72	64	136
Junho	32	24	37	19	56	11	61	58	65	54	119
Julho	34	30	40	24	64	7	65	52	55	62	117
Agosto	29	28	45	12	57	5	70	61	71	60	131
Setembro	49	34	71	12	83	1	52	55	54	53	107
Outubrro	64	24	65	23	88	7	61	42	50	53	103
Novembr.	51	48	83	16	99	9	60	50	52	58	110
Dezembr.	34	25	41	18	59	11	60	79	62	77	139
Somma	458	343	618	183	801	91	782	757	746	793	1539

Quadro do movimento do Porto de Fortaleza durante o anno.

NAVIOS ENTRADOS

Mêses	NAVIOS A VAPOR			Nacionalidade			Numero de passageiros
	Numeros	Tripulação	Tonelagem	Brasileiros	Inglêses	Norueguêses	
Janeiro	27	1.795	40.730	27	2		631
Feverei	18	975	14.585	17	1		1.323
Março	19	1.085	10.617	16	3		932
Abril	19	1.071	16.165	17	2		970
Maio	17	937	13.778	16	1		786
Junho	20	1.059	21.846	18	2		650
Julho	21	1.114	18.064	19	1	1	773
Agosto	19	1.071	15.623	18	1		741
Setembro	21	1.206	19.346	21			661
Outubro	16	906	13.581	14	1	1	722
Novembro	24	1.476	32.804	23	1		639
Novembro	23	1.563	34.213	22	1		643
Total	244	14.260	260.303	228	16	2	9.471

BIBLIOTECA DO MINISTERIO DA FAZENDA

MINNESOTA HISTORICAL SOCIETY

Quadro do movimento do Porto de Fortaleza durante o anno.

NAVIOS SAIDOS

Mêses	Navios a vapor		Nacionalidade			N. de passageiros	Navios a vela
	Numeros	Tripolação	Brasileiros	Inglêses	Norueguesês		Numeros
Janeiro	27	1795	25	2		592	8
Fevereiro	18	1975	17	1		531	13
Março	19	1085	16	3		857	10
Abril	19	1071	17	2		707	13
Maio	17	1071	16	1		537	14
Junho	20	1059	18	2		581	6
Julho	19	1046	18	1	1	540	5
Agosto	21	1139	20	1		535	6
Setembro	21	1206	21			541	7
Outubro	16	906	14	1	1	485	6
Novembro	24	1476	23	1		584	8
Dezembro	23	1563	22	1		529	6
Total	244	14392	227	16	2	7019	104

Repartição da Saude do Porto

Movimento do Porto de Fortaleza durante o anno

			ENTRADAS					SAIDAS				
		N.	Toneladas	Tripolantes	PASSAGEIROS			N.	Tripolantes	PASSAGEIROS		
					H	M	Total			H	M	Total
Embarcações	a vapor nacionaes	328										
	a vapor estrangeiras	18										
Somma		346	260.352	14.260	6010	3407	9417	346	14260	4276	2743	7019

Discriminação das embarcações entradas e saídas

Brasileiras	328
Inglêsas	16
Norueguêsas	2
Total	346

Foram expedidas 66 cartas de saúde e visadas 434.

Quadridos nos municipios durante o anno

MUNICIPIOS	NASCIMENTOS				TOTAL	Casamentos	OBITOS				TOTAL
	Masculinos	Femininos	Legitimos	Illegitimos			Adultos	Parvulos	Masculinos	Femininos	
Acarahú	45	26	69	2	71	45					
Aracoyaba											
Aquiraz	43	52	95		95	25	3	1	3	1	4
Aracaty	57	48	105		105	68	2			2	2
Araripe											
Assaré											
Aurora	1		1		1	79	8	1	5	4	9
Barbalha	28	24	49	3	52	47	17	17	13	21	34
Baturité	1	3	4		4						
Beberibe											
Benjamin Const											
Boa Viagem	235	234			469	36			8	10	18
Brejo dos Santo	16	16	32		32	16					
Cachoeira	59	44	102	1	103	74	114	157	138	133	271
Camocim											
Campo Grande											
Campos Salles	67	27	94		94	53					
Canindé	421	271	692		692	73	39	37	43	33	76
Caridade	97	58	145	10	155	62	39	47	52	34	86
Cratheús	5	2	7		7	23					
Cascavel											
Crato											
Coité	74	100	174		174	12	2		2		4
Entre Rios											
Fortaleza	68	26	92	2	94	63	29	1	13	17	30
Granja	25	7	32		32	32	111	138	112	117	249
							6	9	9	6	15

Quadro geral demonstrativo de nascimentos, casamentos e obitos occorridos nos municipios durante o anno

MUNICIPIOS	NASCIMENTOS				TOTAL	Casamentos	OBITOS				TOTAL
	Masculinos	Femininos	Legitimos	Illegitimos			Adultos	Parvulos	Masculinos	Femininos	
Acarahú											
Aracoyaba	19	12	30	1	34	35	10	2	7	5	12
Aquiraz	40	21	58	3	61	96	1	8	4	5	9
Aracaty	262	208	415	55	470	41	66	66	64	68	132
Ararype	9	9			9	45	21	13	18	16	34
Assaré	16	22	37	1	38	91	30	24	29	25	54
Aurora	112	11	113	10	123	55	5	8	7	1	8
Barbalha	3	5	8		8	22	3		3		3
Baturité	51	36	85	2	87	43	102	104	99	107	206
Beberibe											
Benjamin Constant	69	27	96		96	73	2		1	1	2
Boa Viagem	453	338	791		791	147					
Brejo dos Santos											
Cachoeira	12	1	13		13	62					
Camocim	5	8	13		13	14	4		2	2	4
Campo Grande	34	39	67	6	73	26	2	1	2	1	3
Campos Salles											
Canindé	105	55	154		154	160	30	58	43	45	88
Caridade	21	28	49		49	29	17	19	26	10	36
Cratheús											
Cascavel	26	15	41		41	64	62	108	71	99	170
Crato	191	64	131	24	255	78	193	174	209	158	367
Coité											
Entre Rios											
Fortaleza	458	343	618	183	801	91	782	757	746	793	1539
Granja	137	16	145	8	153	32	6		4	2	6
Guarany											
Ibiapina	60	36	96		96	64	1		1		1
Icó											
Iguatú											
Itapipoca											
Ipú	123	100	210	13	223	181	67	75	75	67	142
Ipueiras	3	3	3		6	21	1			1	1
Independencia	165	102	264	3	267	33	12	7	8	11	19
Iracema	38	17			55	13			3	4	7
Jaguaribe-mirim											
Jardim	6	2	6	2	8	11					
Joaseiro	16	1	4	13	17	37	268	252	340	180	520
Lavras											
Limoeiro	148	104	229	23	252	82	40	61	53	47	100
Maranguape	66	32	86	12	98	31	56	70	51	81	132
Milagres											

MUNICIPIOS	NASCIMENTOS				TOTAL	Casamentos	OBITOS				TOTAL
	Masculinos	Femininos	Legitimos	Illegitimos			Adultos	Parvulos	Masculinos	Femininos	
Mecejana	45	26	69	2	71	45					
Meruoca											
Mulungú	43	52	95		95	25	3	1	3	1	4
Morada Nova	57	48	105		105	68	2			2	2
Massapê											
Missão Velha											
Pentecoste	1		1		1	79	8	1	5	4	9
Pacatuba	28	24	49	3	52	47	17	17	13	21	34
Palma	1	3	4		4						
Pedra Branca											
Pacoty											
Pereiro	235	234			469	36			8	10	18
Porteiras	16	16	32		32	16					
Porangaba	59	44	102	1	103	74	114	157	138	133	271
Paracurú											
Quixadá											
Quixeramobim	67	27	94		94	53					
Quixará	421	271	692		692	73	39	37	43	33	76
Redempção	97	58	145	10	155	62	39	47	52	34	86
Riacho do Sangue	5	2	7		7	23					
Sant'Anna											
Sta'Anna do Cariry											
Santa Quiteria	74	100	174		174	12	2		2		4
Senador Pompeu											
Saboeiro	68	26	92	2	94	63	29	1	13	17	30
S. Benedicto	25	7	32		32	32	111	138	112	117	249
S. B das Russas											
S. Francisco	264	241	475	30	505	32	6	9	9	6	15
S. João da Urub.	116	99	201	14	215	18	14	4	10	8	18
S. Matheus	208	38	252	4	246	144	78	60	80	58	138
S. P. do Crato	19	6	25		25	78	8		4	4	8
Sobral	91	73	164		164	52	68	91	97	62	159
Soure											
Tauhá	1	1	2		2	60	32	16	22	26	48
Tamboril											
Tianguá											
Umary											
União	77	57	134		134	35	2			2	2
Varzea Alegre	29	5	34		34	74	1			1	1
Viçosa	16	17	26	7	33	151	14	11	11	14	25
Trahiry	4	2	4	2	6	26					

ESTATISTICA MORAL

I Jornalismo
II Instrucção Publica
A) Superior
B) Secundaria
C) Primaria
III Instrucção Particular
A) Superior
B) Secundaria
C) Primaria
IV Assistencias de Caridade
V Culto Catholico
VI Bibliotheca Publica
VII Ensino Profissional
A) Escola de Aprendizes Artificis
B) Escola de Commercio Phenix Caixeiral

J

Jornaes pu

Nome dos Jornaes	Localidade	urante
		Pontos dados
Gazeta Official	Fortaleza	
Folha do Povo	»	
Diario do Estado	»	
Correio do Ceará	»	
Unitario	»	
Imparcial	»	
Jornal Pequeno	»	26
Revista Commercial	»	12
		27
Ceara Medico	»	
Perfil	»	
A Nota	»	
Revista da Academia		21
Cearense	»	15
Revista do Instituto		22
do Ceará	»	
A Phenix	»	
Revista do Tribunal		27
da Relação	»	22
O Primeiro de Maio	»	21
Correio de Camocim	Comocim	
O Rubi	»	
Folha do Litoral	»	12
A Estrela	Aracaty	17
O Rebate	Sobral	28
A Lucta	»	16
A Ordem	»	
Santuario de S. Fran-		
cisco	Canindé	19
Correio do Cariry	Crato	20
Lavrador Cearense	[illegible]	19
		44

Inter-
ja ti-
curso

— jurídico, fazia parte da cadeira do 2.º anno.

JORNALISMO

Jornaes publicados durante o anno

Nome dos Jornaes	Localidade	Periodicidade	Materia	Annos de existencia	Tiragem media
Gazeta Official	Fortaleza	Tri-semanal	Administrativo	1	1000
Folha do Povo	»	Diario	Politica	6	1200
Diario do Estado	»	»	»	4	1400
Correio do Ceará	»	»	Catholico e notic.	3	2400
Unitario	»	Tri-semanal	Politico	15	1000
Imparcial	»	Semanal	Noticioso	3	200
Jornal Pequeno	»	Diario	»	Mêses	800
Revista Commercial	»	Mensal	Commercio, Agricultura e Industria	8	500 1000
Ceara Medico	»	»	Scientifico	3	500
Perfil	»	Semanal	Literario	2	100
A Nota	»	»	»	2	100
Revista da Academia Cearense	»	Annual	Historica		200
Revista do Instituto do Ceará	»	»	»	31	200
A Phenix	»	Mensal	Literaria	4	300
Revista do Tribunal da Relação	»	Annual	Scientifica e Juridica	1	200
O Primeiro de Maio	»	»	Artistico	16	500
Correio de Camocim	Camocim	Semanal	Politico	2	200
O Rubi	»	Mensal	Literario	4	100
Folha do Litoral	»	Semanal	Noticioso	Meses	400
A Estrela	Aracaty	Mensal	Literaria	4	200
O Rebate	Sobral	Semanal	Politica	10	600
A Lucta	»	»	Noticioso	3	600
A Ordem	»	»	Politico	2	200
Santuario de S. Francisco	Canindé	Bi-semanal	Religioso	6	500
Correio do Cariry	Crato	Semanal	Noticioso	4	
Lavrador Cearense	Quixadh	Mensal	Agricultura	6	200
A Crença	Granja	Incerto	Religioso	6	200
Jornal do Norte	Fortaleza	Diario	Noticioso	1	200
O Rosario	Aracaty	Semanal	Noticioso	8	800
Gazeta do Cariry	Crato	»	»	2	200
Revista Pedagogica	Fortaleza	Bi-mensal	Artistico	2	500
Polymathica	»	Mensal	Scientifica	1	200
A Gazeta	Camocim	Quinzenal	Noticioso	1	200
O Iris	»	»	»	1	100
O Campo	Ipú	Mensal	Agricultura	1	100
A Patria	Jardim	»	Noticioso	1	100
Almanaque do Ceará	Fortaleza	Annual	Variada	21	1200

Ensino Publico Superior

FACULDADE DE DIREITO DO CEARA'

EQUIPARADA

Quadro demonstrativo do movimento do ensino durante o anno

N. 1

Annos	Materias	Pontos do programma	Aulas dadas	Pontos dados
1.º	Direito Romano	26	78	26
	Filosofia do Direito	12	77	12
	Direito Constitucional	27	86	27
2.º	Economia Politica	21	49	21
	Direito Civil	15	65	15
	Direito Internacional Publico	22	84	22
3.º	Direito Commercial	27	67	27
	Direito Criminal	22	76	22
	Direito Civil	21	76	21
4.º	Direito Commercial	12	50	12
	Direito Penal Militar	17	79	17
	Direito Civil	28	73	28
	The. do Processo Civil e Commal.	16	73	16
5.º	The. e Prat. do Processo Criminal	19	71	19
	Direito Administrativo	20	86	20
	Prat. do Processo Civil e Commal	12	69	19
	Medicina Legal	44	74	44
	Direito Internacional Privado	15		

NOTA—Não foi lecionada a cadeira de Direito Internacional Privado, porque os alunnos deste anno, ja tinham a referida cadeira que antes da reforma do curso juridico, fazia parte da cadeira do 2.º anno.

FACULDADE DE DIREITO DO CEARA'

EQUIPARADA

Quadro demonstrativo do movimento do Ensino

N. II

Curso	Matriculados	Ouvintes	Inscriptos para exames	Aprovados	Reprovados	Diplomados
Primeiro anno	4		1	1		
Segundo anno	6		1	1		
Terceiro anno	27		24	23	1	
Quarto anno	27		21	21		
Quinto anno	8		9	9		9
Total	72		56	55	1	9

Quadro demonstrativo dos corpos administrativos e docente.

N. III

	Corpo administrativo	Corpo docente	
		Numeros de professores	
1	Director	Cathedraticos	Substitutos
1	Secretario		
1	Amanuense		
1	Bedel		
1	Porteiro		
2	Serventes	18	8

Ensino Publico Secundario

LICEU DO CEARÁ

Quadro do movimento do ensino durante o anno

N. 1

Disciplinas	MATRICULAS	FREQUENCIA
Portuguêz	112	93
Francês	94	77
Inglês	33	26
Latim	68	59
Allemão	1	1
Mathematica	133	116
Geog. Corog. e Cosmographia	92	84
Historia Geral e do Brasil	50	40
Fisica e Quimica	49	40
Historia Natural	42	35
Desenho	61	52
Logica, Psicol. e Filosophia	3	3
Instrucção Militar	159	144

QUADRO DE MATRICULAS

N. II

	Matriculas avulsas	Matriculas no curso integral	TOTAL
Português	70	40	112
Francês	54	40	94
Inglês	29	4	33
Latim	28	40	68
Allemão	1		1
Arithmetica	55	14	69
Algebra	38	4	42
Geomet. e Trigonometria	13	9	22
Desenho	15	46	61
Historia Universal	30	3	33
Historia do Brasil	21	1	22
Geog. Cosmg. e Corog.	58	34	92
Fisica e Quimica	45	4	49
Historia Natural	41	1	42
Logica, Psicologia e Filosofia	2	1	3
Instrucção Militar	112	47	159

Ensino Publico Secundario

LICEU DO CEARA'

Quadro dos exames efectuados durante o anno

N. III

DISCIPLINAS	Inscritos	Aprovações			Reprovações	Faltaram	Prejudicados
		Distincção	Plenamente	Simplesmente			
Português	49		19	21	9		
Francês	34		11	13	3		7
Inglês	22		6	12	2		2
Latim	16		1	8	6	1	
Historia Geral e do Brasil	25		1	17	7		
Arithmetica	58		7	37	14		
Algebra	41		4	20	6	5	6
Geomet. e Trigonometria	22	1	7	12	1		1
Geog., Cosm. e Corog.	63		15	36	10	2	
Fisica e Quimica	14		2	11			1
Historia Natural	8		2	3	2		1
Logica, Psicol. e Filosofia							
Total	352	1	75	190	60	8	18

Ensino Secundario Publico

ESCOLA NORMAL

Quadro demonstrativo do movimento do ensino durante o anno.

Curso Normal	Matriculas	Aprovações	Eliminações	Reprovações	Diplomadas
Curso de preparatorio	60	27	9	24	
Primeiro anno	26	20	3	3	
Segundo anno	36	19	6	11	
Terceiro anno	14	12		2	12
Curso Annexo					
1.ª Classe	30	13	17		
2.ª Classe	30	15	15		
3.ª Classe	30	14	16		
4.ª Classe	30	9	14	7	
5.ª Classe	30	14	16		
Total	286	143	97	47	12

Instrucção Publica Primaria

Mapa demonstrativo do movimento do ensino nas Escolas do 1.º Districto da Capital, durante o anno.

N. de ordem	ESCOLAS	Matriculados	Sexo		Frequencia media
			Masculino	Feminino	
1	1.ª Cadeira do sexo masculino	65	65		39
2	1.ª » » » feminino	30		30	17
3	Arraial 25 de Março	56	28	28	22
4	» Benjamin Constant	47	30	17	25
5	» D. Manuel	57	21	36	25
6	» Seminario	68	29	39	24
7	» Cajueiro da Bandeira	66	23	43	46
8	» Volta da Jurema	60	27	33	30
9	» São Luis	58	27	31	49
10	» Porto das Jagandas	60	27	33	25
11	» Meirelles	30	18	12	19
12	» Aldeiota	48	27	21	33
13	» Outeiro	60	29	31	47
14	Escola noturna do Outeiro	58	58		23
	Total	763	469	354	424

Instrucção Publica Primaria

Mapa demonstrativo do movimento do ensino nas Escolas do 2.º Districto da Capital, durante o anno.

N. de ordem	ESCOLAS	Matriculados	Sexo		Frequencia media
			Masculino	Feminino	
1	3.ª Cadeira do sexo feminino	39		39	30
2	Arraial Fernandes Vieira	32	16	16	18
3	» Cons. Liberato Barroso	61	16	42	33
4	» Morro da Madame	57	27	30	22
5	» Castro Carreira	62	24	38	20
6	» Alfandega	37	18	19	21
7	» S. Sebastião	71	25	46	45
8	» Mororó	72	31	41	30
9	» Tristão Gonçalves	70	27	43	33
10	» Lagôa Sêca	43	18	25	22
11	» Don Pedro	40	11	29	17
12	» Lagoinha	63	20	43	31
13	» Jacarecanga	32	13	19	8
14	» Morro do Moinho	81	17	64	33
15	» Moura Brasil	91	30	61	31
	Total	851	296	555	394

Instrucção Publica Primaria

Mapa demonstrativo do movimento do ensino nas Escolas do 3.º Districto da Capital, durante o anno.

N.º de ordem	ESCOLAS	Matriculados	Sexo		Frequencia media
			Masculino	Feminino	
1	Arraial Estrada de Pacatuba	30	16	14	18
2	» Tauhape	41	12	29	21
3	» Trilho de Ferro	32	15	17	17
4	» Alto Alegre	47	18	29	31
5	» Pelotas	66	13	53	27
6	» Imperador	39	11	28	25
7	» Clarindo de Queiróz	50	17	33	22
8	» Porangabussú	43	19	24	25
9	» Bemfica	47	25	22	34
10	» Remedios	60	33	27	52
11	» Visconde Cauhype	52	19	33	38
12	» Senador Pompeu	43	19	24	20
13	» Matadouro	61	20	41	32
14	» Antonio Pompeu	51	20	31	37
15	» Estrada do Gado	40	15	25	28
16	Escola nocturna do Bemfica	42	42		20
17	Escola nocturna do Matadouro	92	92		20
	Total	836	406	430	467

Instrucção Publica Primaria

Mapa demonstrativo do movimento do ensino nas Escolas do 4.º Districto da Capital, durante o anno

N. de ordem	ESCOLAS	Matriculados	Sexo		Frequencia media
			Masculino	Feminino	
1	3.a Cadeira Mixta	56	30	26	40
2	2.a Cadeira Mixta	64	32	32	51
3	Arraial Iguanambi	60	28	32	34
4	» Trindade	36	15	21	26
5	» Esperança	60	23	33	45
6	» Carmo	54	18	36	28
7	» Cruz	60	35	25	38
8	» Assumpção	60	32	28	44
9	» Coelhos	60	34	26	22
10	» Caxias	33	22	11	22
11	» Barão de Aratanha	43	26	17	30
12	» B. Rio Branco	20	15	5	16
13	» Baixa Preta	60	36	24	39
14	» Prado Novo	60	36	24	34
15	» Gloria	60	39	21	53
16	» Livramento	54	31	23	28
17	» Pajehú	40	28	12	23
	Total	880	484	396	573

Instrucção Publica Primaria

Mapa demonstrativo do movimento do ensino no 1.º Grupo Escolar da Capital, durante o anno.

Matriculados	SEXO		CURSO		NACIONALIDADE		TOTAL	Frequencia media
	Masculino	Feminino	Primario	Secundario	Brasileiros	Estrangeiros		
323		323	323		321	2	323	229,5

Mapa demonstrativo do movimento do ensino no 2.º Grupo Escolar da Capital, durante o anno.

Matriculados	SEXO		CURSO		Nacionalidade		TOTAL	Frequencia media
	Masculino	Feminino	Primario	Secundario	Brasileiros	Estrangeiros		
97	97		97		97		97	45

Instrucção Publica Primaria e Secundaria

Mapa geral do movimento do Ensino Primario e Secundario na Capital, durante o anno.

Matriculados	SEXO		CURSO		Nacionalidade		TOTAL	Frequencia media
	Masculino	Feminino	Primario	Secundario	Brasileiros	Estrangeiros		
4700	2322	2498	4405	295	4698	2	4700	2746

Instrucção Publica e Particular, Primaria e Secundaria

Mapa geral do movimento do Ensino Publico e Particular, Primario e Secundario da Capital, durante o anno.

Matriculados	SEXO		CURSO		Nacionalidade		TOTAL	Frequencia media
	Masculino	Feminino	Primario	Secundario	Brasileiros	Estrangeiros		
7056	3398	3658	6415	641	7052	4	7056	4751

Faculdade de Pharmacia e Odontologia do Ceará

(ENSINO SUPERIOR PARTICULAR)

. Quadro demonstrativo do movimento do ensino durante o anno

1.as Series dos Cursos de Pharmacia e Odontologia

Matriculados		Ouvintes		Nacionalidade		SEXO		Inscritos para exames		Aprovações		Reprovações	
Pharmacia	Odontologia	Pharmacia	Odontologia	Brasileiros	Estrangeiros	Masculino	Feminino	Pharmacia	Odontologia	Pharmacia	Odontologia	Pharmacia	Odontologia
5	6	4	3	18	—	17	1	5	4	4	4	1	—

2:as Series dos Cursos de Pharmacia e Odontologia

Matriculados		Ouvintes		Nacionalidade		SEXO		Inscritos para exames		Aprovações		Reprovações		Concluiram o curso	
Pharmacia	Odontologia	Pharmacia	Odontologia	Brasileiros	Estrangeiros	Masculino	Feminino	Pharmacia	Odontologia	Pharmacia	Odontologia	Pharmacia	Odontologia	Pharmacia	Odontologia
8	5	1	—	14	—	13	1	8	5	8	5	—	—	8	5

Instrucção Particular Primaria e Secundaria

Mapa geral do movimento do Ensino Particular, Primario e Secundario no Interior do Estado. durante o anno.

Matriculados	SEXO		CURSO		Nacionalidade		TOTAL	Frequencia media
	Masculino	Feminino	Primario	Secundario	Brasileiros	Estrangeiros		
1940	1278	662	1754	186	1940		1940	1410

Instrucção Publica e Particular Primaria e Secundaria

Mapa geral do movimento do Ensino Publico e Particular, Primario e Secundario em todo o Estado, durante anno.

Matriculados	SEXO		CURSO		Nacionalidade		TOTAL	Frequencia media
	Masculino	Feminino	Primario	Secundario	Brasileiros	Estrangeiros		
19181	9498	9683	18354	827	19177	4	19181	12878

Instrucção Geral

Mapa geral do movimento do Ensino Primario, Secundario e Superior ; Publico e Particular do Estado durante o anno.

Matriculados	SEXO		CURSO			Nacionalidade		TOTAL	Frequencia media
	Masculino	Feminino	Primario	Secundario	Superior	Brasileiros	Estrangeiros		
19285	9541	9764	18354	827	104	19281	4	19285	12966

stado, durante o anno

IDADES		Media por		Frequencia media diaria por			Porcentagem da frequencia sobre a matricula
De 8 a 12 annos	De mais de 12	Classe	Estabelecimentos	Classe	Estabelecimentos	Geral	
526	218	30,05	150,25	19.09	95,48	529.90	61,28
135	19	8.60	43,00	4,92	24.62	123,10	56.09
2.736	373	8,93	44,65	5,67	28,38	476.20	61.75
2.420	308	13,52	40,59	7,98	23,72	1.936.00	59.62
7.239	1.281	13,50	40,71	8,08	23,60	5.220.00	58,75
70	196	13,11	45,75	6,31	24,55	112.40	63,18
13.126	2.395	87,71	364,95	52,05	220,35	8.307,60	360,67

QUADRO GERAL do movimento da Instrucção Publica Primaria em todo Estado, durante o anno

Categoria dos estabelecimentos	Numero dos estabelecimentos	Numero de estabelecimentos			Matricula geral	SEXO		CLASSES					Nacionalidade		IDADES			Media por		Frequencia media diaria por			Porcentagem da frequencia sobre a matricula
		Masculinos	Femininos	Mixtos		Masculino	Feminino	1.a	2.a	3.a	4.a	5.a	Brasileiros	Estrangeiros	Até 7 annos	De 8 a 12 annos	De mais de 12	Classe	Estabelecimentos	Classe	Estabelecimentos	Geral	
Grupos Escolares	5	2	2	1	836	268	568	289	173	169	130	75	833	3	92	526	218	30,05	150,25	19.09	95.48	529.90	61.28
Escolas de 1.a categoria	5	2	2	1	216	103	112	127	42	26	12	8	215	0	62	135	19	8,60	43,00	4,92	24.62	123,10	56.09
Escolas de 2.a categoria	83	36	40	7	3.747	1.755	1.992	2.322	795	463	102	65	3.742	5	638	2 736	373	8,93	14,65	5,67	28,38	476.20	61.75
Escolas de 3.a categoria	84	31	31	22	3.389	1.582	1 808	2.321	683	385			3.389	0	661	2.420	308	13,52	40,59	7,98	23,72	1.936.00	59.62
Escolas de 4.a categoria	197	3	3	191	10.669	4.791	5.878	8.066	1.675	929			10.670	0	2.149	7.239	1.281	13,50	40,71	8,08	23.60	5.220.00	58,75
Escolas Nocturnas	5	5			270	270		161	90	19			268	2	4	70	196	13.11	45.75	6,31	24,55	112.40	63.18
Resumo geral	379	79	78	222	19.127	8.769	10.358	13 286	3.458	1.991	244	148	19.117	10	3.606	13.126	2.395	87.71	364.95	52,05	220.35	8.307,60	360,67

Arraiaes do interior do Estado.

Povoações		Arraiaes		Arraiaes	
Affonso Penna	1	Alto da Balança	1	Forquilha	1
Santa Rosa	1	Madeira Cortada	1	Fazendinha	1
Juazeiro de Baixo	1	Anninga	1	Pedra de Fogo	1
Juazeiro de Cima	1	Santa Cruz	1	Gado dos Ferros	1
Nova Russas	1	Conceição de Baixo	1	Junco	1
Tarrafa	1	Serrote	1	Barroquinha	1
Jucá	1	Cajazeiras	1	Fortaleza	1
Ubatuba	1	Cruz	1	Cruz das Almas	1
Aracaty-Assú	1	Damas	1	Açude	1
Cedro	1	Assumpção	1	Pão de Assucar	1
Parazinho	1	Est. de Porangaba	1	Pitombeiras	1
Tubarão	1	Angica	1	Outeiro	1
Vertentes	1	Alegria	1	Olho d'Agua	1
Urucará	1	Maraponga	1	Maceió	1
S. Domingos	1	Peperipáu	1	Labyrintho	1
Piqui	1	Taquára	1	Reino de França	1
Brejão	1	Pimenta	1	S. Francisco	1
Caiçarinha	1	Priaóca	1	S. Bento	1
Magdalena	1	Zezé	1	S. Miguel	1
Guatiguaba	1	Laranjeiras	1	Tapera	1
Timbauba	1	Gererahú	1	Trapiá	1
Santa Cruz	1	Santa Fé	1	Rosario	1
Melancias	1	Lamerão	1	Rajada	1
Telha	1	Lagoinha	1	Pinheiro	1
Catolé	1	Iguape	1	Paupina	1
Acaralhú-Mirim	1	Atêrro	1	Santa Isabel	1
Serra do Juá	1	Candêa	1	Araticum	1
Pequara					

INSTRUCÇÃO PUBLICA

Quadro demonstrativo das Escolas do Ensino Primario localizadas nas Cidades, Villas, Povoações e Arraiaes do interior do Estado.

Cidades		Villas		Villas		Povoações		Povoações		Povoações		Povoações		Arraiaes		Arraiaes	
Aracaty	4	Araripe	2	Porteiras	2	Agua Verde	1	Campo da Cruz	1	Saco da Orelha	1	Affonso Penna	1	Alto da Balança	1	Forquilha	1
Acarahú	2	Aracoyaba	2	Porangaba	2	Areias	1	Enzebio	1	S. B. d'Amontada	1	Santa Rosa	1	Madeira Cortada	1	Fazendinha	1
Baturité	4	Arneiróz	1	Quixadá	2	Alto S. da Viuva	1	Goyanninha	1	Santa Cruz	1	Juazeiro de Baixo	1	Anninga	1	Pedra de Fogo	1
Barbalha	2	Assaré	2	Riacho do Sangue	1	Pernambuquinho	1	Grossos	1	S. Cruz (C. Grande)	1	Juazeiro de Cima	1	Santa Cruz	1	Gado dos Ferros	1
Camocim	2	Aurora	2	SantAnna do Cariry	1	S. de Lacerda	1	Guayuba	2	S. João do Jaguab.	1	Nova Russas	1	Conceição de Baixo	1	Junco	1
Cascavel	2	Beberibe	2	Santa Quinteria	2	Marruás	1	Jubaia	1	S. Gonçalo	1	Tarrafa	1	Serrote	1	Barroquinha	1
Crato	5	Bejamin Constant	2	S. Benedicto	2	Capuan	1	Livramento	1	S. M. do Marco	1	Jucá	1	Cajazeiras	1	Fortaleza	1
Cratheús	2	Bôa Viagem	1	S. Francisco	2	Maurity	1	Mondubim	2	S. José	1	Tbatuba	1	Cruz	1	Cruz das Almas	1
Granja	4	Brejo dos Santos	2	Arraial	2	Barro Vermelho	2	Maracanahú	2	Siupé	1	Aracaty-Assú	1	Damas	1	Açude	1
Iguatú	2	Cachoeira	2	S. Matheus	2	Boqueir. da Arara	1	Mucuripe	2	Sucatinga	1	Cedro	1	Assumpção	1	Pão de Assucar	1
Icó	3	Coité	2	Soure	2	Bananeiras	1	Mundahú	1	Serrinha	1	Parazinho	1	Est. de Porangaba	1	Pitombeiras	1
Ipú	2	Campo Grande	2	Ibiapina	2	Bôa Vista	1	Olinda	1	Serra	1	Tubarão	1	Angica	1	Outeiro	1
Jardim	2	Campos Salles	1	Taulá	2	Quixelô	1	Graça	1	Serra do Moraes	1	Vertentes	1	Alegria	1	Olho d'Agua	1
Limoeiro	2	Morada Nova	2	Tamboril	2	Belém	1	Paripueiras	1	Pajussára	1	Urucará	1	Maraponga	1	Maceió	1
Lavras	2	Entre Rios	1	Umary	1	Bebedouro	1	Palmeiras	1	Tabatinga	1	S. Domingos	1	Peperipáu	1	Labyrintho	1
Milagres	2	Guaramy	2	Varzea Alegre	1	Burity	1	Passag. das Pedras	1	Tururú	1	Piqui	1	Taquára	1	Reino de França	1
Pacatuba	3	Itapipoca	2	Caridade	2	Chaval	1	Passag. do Tigre	1	Torre	1	Brejão	1	Pimenta	1	S. Francisco	1
Pereiro	2	Independencia	1	S. P. do Crato	1	Flores	1	Pavúna	1	Vasantes	1	Caiçarinha	1	Priaóca	1	S. Bento	1
Quixadá	3	Ipueiras	1	Ubajára	2	California	1	Bananal	1	Villa Velha	1	Magdalena	1	Zezé	1	S. Miguel	1
Quixeramobim	3	Iracema	1	Paracurú	2	Cajazeiras	1	Putiú	1	Guabiraba	1	Guatiguaba	1	Laranjeiras	1	Tapera	1
Redempção	3	Juaguaribe-mirim	2	Saboeiro	1	Siqueira	1	Pires Ferreira	1	Carnaúbal	1	Timbauba	1	Gereralú	1	Trapiá	1
Sant'Anna	2	Mulungú	1	Tralhiry	2	Calabocca	1	Quixere	1	Cariré	1	Santa Cruz	1	Santa Fé	1	Rosario	1
S. B. das Russas	3	Mecejana	2	Tianguá	1	Coité	1	Riachão (Granja)	1	Campo Novo	1	Melancias	1	Lamerão	1	Rajada	1
Sobral	5	Meruoca	2			Canafistula		Riachão (Baturité)	1	Poço do Mato	2	Telha	1	Lagoinha	1	Pinheiro	1
S. Pompeu	2	Missão Velha	2			Conceição		Riacho da Sella	2	Baliú	1	Catolé	1	Iguape	1	Paupina	1
União	2	Pentecoste	1			Castro		Fortinho	1	Miguel Calmon	1	Acarahú-Mirim	1	Atêrro	1	Santa Isabel	1
Viçosa	3	Palmas	2			Cruz do Pallhano		Sitios Novos	1	Lages	1	Serra do Juá	1	Candêa	1	Araticum	1
Aquiráz	2	Pedra Branca	2			Campos Bellos		Sant'Anna (Pacoty)	1	Sussuarana	1	Taquara	1	Timbaúba	1	Jabotv	1
Canindé	2	Pacoty	2			Caio Prado		S. Francisco	1	S. Sebastião	1	Brejo Grande	1	Cócó	1	Ancury	1
Juazeiro	2					Cajazeiras		Serra do Estevam	1	Uruquê	1	Nova Olinda	1	Itapaliy	1	Pindoba	1
Massapé	2					Borges		Giquí	1	Craussanga	1	Junco	1	Flores	1	Volta	1
						S. Anna Boa Agua		Rio Nilo	1	Bôa Vista	1	Trapiá	1	Leite	1	Lagôa	1
						S Bernardo		Caicarinha	1	Tucunduba	1	Poço da Pedra	1			S. Fran. do Estreito	1
						Capella da Conc.		Carapió	1	Lagoinha	1	Campo Bello	1			Olho d'Agua	
						Poço cumprido		Cruz das Almas	1	Cedro	1	Cacimba do Povo	1				
						S. José		Cachoeira	1	S. Luiz do Trapia	1	Setembrino	1				
						Ipueiras		Jacaréquara	1	Pocinho	1	Varzea	1				
						Romualdo		T. da Areia	1	Lapa	1	Euzebio	1				
						Sussuanha		Rancho do Povo	1	Humaytá	1	Serrinha	1				
						Cococy		S. João	1	Olho d'Agua	1	Charita	1				
								Baixa Grande	1	Poty	1	Novo Oriente	1				
								Curú		S. Vicente	1	S. Domingos	1				
								Pacujá		Remedios	1	Bôa Esperança	1				
								Lages		Prainha	1						
										Brejão	1						
										Varzea-Formosa	1						
Total	81	Total	49		40	Total	42	Total	49	Total	45	Total	43	Total	32	Total	34

INSTRUCÇÃO PUBLICA PRIMARIA

Quadro do movimento escolar dos Municipios do interior, durante o anno.

MUNICIPIOS	Num. de escolas	Matriculados	SEXO		Nacionalidade		TOTAL	Frequencia media
			Masculino	Feminino	Brasileiros	Estrangeiros		
Acarahú								
Aquirás	3	133	57	76	133		133	99
Aracaty	4	145	66	79	145		145	120
Aracoyaba	2	206	80	126	206		206	104
Arneirós	2	67	31	36	67		67	60
Assaré	2	116	45	71	116		116	70
Aurora	1	65	23	42	65		65	43
Arraial	3	104	37	67	104		104	71
Araripe	2	86	44	42	86		86	60
Baturité	9	355	140	215	355		355	190
Barbalha								
Beberibe	5	180	78	102	180		180	132
Bôa Viagem	1	30	12	18	30		30	18
Brejo dos Santos	2	117	57	60	117		117	64
Benjamin Constant	2	65	24	41	65		65	44
Campos Salles	1	56	20	36	56		56	40
Camocim	4	207	111	96	207		207	133
Cachoeira	2	52	23	29	52		52	30
Campo Grande								
Caridade	2	132	62	70	132		132	61
Canindé								
Cratheús	2	120	64	56	120		120	95
Cascavel	1	60	19	41	60		60	38
Crato	6	331	122	209	331		331	181
Coité	2	84	44	40	84		84	55
Entre Rios	2	60	30	30	60		60	50
Guarany	3	95	60	35	95		95	67
Granja	9	403	202	201	403		403	280
Ibiapina	2	71	36	35	71		71	60
Icó	3	116	58	58	116		116	91
Iguatú	2	88	38	50	88		88	53
Independencia	2	84	42	42	84		84	54
Ipú	4	189	73	116	189		189	132
Ipueiras	2	120	96	24	120		120	80
Iracema	1	22	13	9	22		22	18
Itapipoca	7	245	123	122	245		245	156
Jaguaribe mirim	1	35	18	17	35		35	25
Jardim								
Juazeiro	2	130	70	60	130		130	104
Lavras								
Limoeiro	6	273	136	137	273		273	109
Maranguape	3	130	66	64	130		130	80
Total	107	4772	2220	2552	4772		4772	3077

MUNICIPIOS	Num. de escolas	Matriculados	SEXO		Nacionalidade		TOTAL	Frequencia media
			Masculino	Feminino	Brasileiros	Estrangeiros		
Mecejana	5	153	69	84	153		153	96
Meruóca	1	97	41	56	97		97	50
Milagres	2	87	47	40	87		87	55
Missão Velha	2	101	37	64	101		101	53
Morada Nova	3	115	47	68	115		115	80
Mulungú	3	112	53	59	112		112	54
Massapê	2	120	60	60	120		120	80
Pacatuba	11	471	269	202	471		471	322
Palma	2	126	75	51	126		126	85
Paracurú	6	170	84	86	170		170	110
Pedra Branca	2	58	32	26	58		58	44
Pereiro								
Porangaba	13	533	295	228	533		533	309
Porteiras								
Pentecoste	2	88	51	37	88		88	60
Pacoty	3	81	42	39	81		81	47
Quixadá	5	234	74	160	234		234	162
Quixeramobim	5	165	69	96	165		165	152
Quixará	1	28	14	14	28		28	20
Redempção	7	267	119	148	267		267	185
Riacho do Sangue	1	34	11	23	34		34	26
Sant'Anna								
St'Anna do Curiry	2	176	108	68	176		176	150
Senador Pompeu								
S. Benedicto	5	269	112	157	269		269	166
S. B das Russas	6	169	82	87	169		169	129
S. Francisco	5	220	112	108	220		220	114
S. Matheus	2	36	34	2	36		36	27
S. Quiteria	2	82	28	54	82		82	56
Saboeiro	1	40	16	24	40		40	36
Sobral	11	525	252	273	525		525	404
Soure	7	240	89	151	240		240	151
S. Pedro do Crato	1	29	17	12	29		29	16
Tamboril	1	60	21	39	60		60	45
Taubá								
Tianguá	2	65	32	33	65		65	56
Trahiry	2	108	64	44	108		108	66
Umary	1	29	7	22	29		29	19
União	2	90	35	55	90		90	69
Ubajara	2	79	34	45	79		79	45
Varzea-Alegre	1	73	23	40	73		73	40
Viçosa	3	93	47	46	93		93	75
Total	134	5413	2602	2811	5413		5413	3640

ENSINO PROFISSIONAL

ESCOLA DE COMMERCIO PHENIX CAIXERAL

Quadro do movimento do Ensino no anno de 1917

CURSO PROFISSIONAL							CURSO COMPLEMENTAR				
Matriculados	Curso annexo	1.º anno	2.º anno	3.º anno	4.º anno	5.º anno	1.º e 2.º annos de francês	1.º e 2.º annos de inglês	Inscritos para exames	Aprovados	Reprovados
189	60	47	34	24	19	5					

Nota:—As materias que constituem o Curso Profissional são: Português, Arithmetica, Geographia, Escrituração Mercantil e Direito Commercial.

e

dicidade de For-

Sairam				Existentes em 31 de Dezembro
Homens	Mulheres	Menores	Total	
0	154	29	353	122

Escola de Aprendizes Artifices

Quadro demonstrativo do movimento das officinas da Escola de Aprendizes Artifices do Ceará, durante o anno.

ENSINO PUBLICO (Federal)

Officinas	Alunnos matriculados	Frequencia media	Observações
Alfaiataria	79	31	Estão incluidos nesse numero 84 alumnos que fôram considerados ouvintes.
Sapataria	28	10	
Typographia	83	34	
Marcenaria	102	38	
Ferraria	25	10	
Total	317	123	

As officinas renderam em 1917—2:024$150, sendo: Alfaiataria 281$050; Sapataria 330$100; Typographia 723$200; Marcenaria 612$200; Ferraria 77$600

Quadro demonstrativo do movimento da Escola de Aprendizes Artifices, durante o anno.

Matriculados	Sexo		CURSO DE DESENHO		NACIONALIDADE		TOTAL	Frequencia media	Observações
	Masculino	Feminino	Primario	Secundario	Brasileiros	Estrangeiros			
317	317	—	317	—	317	—	317	123	Nesse numero estão incluidos 84 alunnos que foram considerados ouvintes.

Assistencias de Caridade

Quadro do movimento do Asilo de Mendicidade de Fortaleza, durante o anno.

Entraram				Anno de 1917							Sairam				
				Entraram											
Existiam	Homens	Mulheres	Menores	Homens	Mulheres	Menores	Total	Existiam	Entraram	Total	Homens	Mulheres	Menores	Total	Existentes em 31 de Dezembro
80	37	39	4	192	173	30	395	80	395	475	170	154	29	353	122

Entraram durante o anno			S
	Curadas		
		A pedido	
330	287	29	

Nota—
nidade e pa
de anemia

Maternidade Dr. Rocha Moreira

Director e chefe da clinica—Dr. Manuelito Moreira

Mapa demonstrativo do movimento da Maternidade, durante o anno

Entraram durante o anno	Sairam					Existentes em 31 de Dezemb.	OBSTETRICIA												Gynecologia	
	Curadas	A pedido	Melhoradas	Fallecidas	TOTAL		Partos naturaes	Partos gemelares	Partos a forceps	Versões por manobras internas	Mola hydatiforme	Placenta previa	Delivramento artificial	Embryotomia rachidiana	Fétos vivos		Fétos mortos	Abortos	Infecções puerperaes	Molestias diversas	Operações
															Masculinos	Femininos					
330	287	29	14	9	339	22	208	5	7	6	1	1	15	1	104	105	19	20	6	34	14

Nota—As fallecidas foram: 6 de Infecção puerperal (tendo sido infectada fóra da Maternidade e para ella entrando em estado grave); 1 de Placenta previa (tendo entrado em estado de anemia profunda); 1 de Mola hydatiforme, e 1 de Embolia pulmonar.

Santa Casa de Misericordia

Quadro demonstrativo do movimento hospitalar

Mêses	Existiam em tratamento	Entraram	TOTAL	Sairam			Existentes
				Curados	Melhorados	Falecidos	
Janeiro	284	153	437	96	65	45	262
Fevereiro	262	159	421	66	42	18	295
Março	295	231	526	211	59	34	222
Abril	222	210	432	128	59	24	221
Maio	221	250	471	131	54	30	256
Junho	256	194	450	136	52	24	238
Julho	238	244	482	135	60	27	260
Agosto	260	181	441	152	78	19	192
Setembro	192	171	363	81	41	18	223
Outubro	223	181	404	100	53	22	229
Novembro	229	154	383	100	56	24	197
Dezembro	179	124	361	84	60	17	160
Total		2252		1425	679	272	

Balanço em 31 de Dezembro de 1917

ACTIVO

Caixa Economica	
Debito desta conta	6:433$260
London Brasilan Bank C.a deposito, idem	4:573$850
Lavanderia, idem	24:866$230
Caixa, idem	3:267$669
Empresa Funeraria, idem	22:102$700
Moveis e utensilios, idem	23:995$900
Immoveis, idem	454:020$200
Semoventes, idem	3:000$000
Governo Federal, idem	11:175$000
Governo do Estado, idem	30:000$000
Cemiterio de S. João Baptista, idem	50:000$000
Apolices da Divida Publica, idem	247:000$000
Prefeitura Municipal de Fortaleza, idem	2:728$800
Pharmacia, idem	4:869$500
Necroterio, idem	1:044$200
Apolices estaduaes, idem	229:000$000
	1.118:077$309

PASSIVO

Paul Monier S. credito, francos - 1451.35	11:608$300
	3:633$120
Credito do Dr. Ambrosio Carneiro	27$996
Idem do Dr. Nilo Tabosa	66$325
Orphanato da Santa Casa, credito	30:180$780
Fundo de reserva, idem	75:406$840
Patrimonio do Asilo de Alienados	190:500$000
Idem do Santa Casa de Misericordia	694:777$948
London Brasilian Bank C.o, emprestimo	111:917$000
	1.118:068$309

Asilo de Alienados

Quadro demonstrativo do movimento do Asilo de Alienados de S. Vicente de Paulo, em Porangaba, durante o anno.

Mêses	Existiam em tratamento	Entraram	Sairam	Falleceram	Existentes	Homens	Mulheres	Pensionistas
Janeiro	161	19	8	2	170	63	107	20
Fervereiro	170	6	4	1	171	60	111	21
Março	171	12	11	3	169	62	107	22
Abril	169	11	5	2	173	62	111	18
Maio	173	7	5	5	170	65	105	19
Junho	170	10	7	3	170	60	110	21
Julho	170	24	10	4	180	65	115	20
Agosto	180	22	11	5	186	67	119	26
Setembro	186	16	13	1	188	69	119	22
Outubro	188	9	9	2	186	68	118	23
Novembro	186	13	12	0	187	72	115	24
Dezembro	187	3	3	5	182	68	114	23
Total		152	100	31				

Associação das Senhoras de Caridade

Quadro demonstrativo do movimento da Associação das Senhoras de Caridade, durante o anno.

Familias socorridas	Pessoas socorridas	Homens	Mulheres	Crianças	TOTAL	Despêsa com generos	Despêsa com roupas	Socorro em dinheiro	Total
315	589	196	300	94	589	5:039$000	418$300	462$000	5:919$300

N

Mapa resumido do movim
anno.

Nome dos hospitaes	
Santa Casa	
Asylo de Alienados de Porangaba	
Asylo de Mendicidade de Fortaleza (*)	
Enfermaria Militar	
Enfermaria da Força Publica	
Instituto de Assistencia e Protecção á Infancia:	
Enfermaria	
Polyclinica	1.
Enfermaria da Cadeia Publica (*)	
Maternidade «Dr. João Moreira»	

(*) — Não obtivemos os da
Cadeia.

MORBIDADE

Mapa resumido do movimento dos hospitaes de Fortaleza, durante o anno.

Nome dos hospitaes	Existiam em 1º de janeiro	Entraram	ALTAS				Falleceram	Existiam em 31 de Dezembro	Porcentagem de obitos
			Curados	Melhorados	Removidos	TOTAL			
Santa Casa	284	2.252	1.425	679		2.104	272	160	1,06
Asylo de Alienados de Porangaba	161	152				100	31	182	0,97
Asylo de Mendicidade de Fortaleza (*)									
Enfermaria Militar		328	293		25	318		10	
Enfermaria da Força Publica	14	62	54		8	62		14	
Instituto de Assistencia e Protecção á Infancia:									
Enfermaria	15	168	66	36	3	105	47	31	2.56
Polyclinica	1.3560	1.580	1.089	226		1.315	276	1.3549	1.82
Enfermaria da Cadeia Publica (*)									
Maternidade «Dr. João Moreira»	12	325	256	13	35	300	9	28	2.76

(*) — Não obtivemos os dados relativos ao Asylo de Mendicidade e a Cadeia.

Culto Catholico

Movimento geral do Culto Catholico em todo o Estado.

Baptisamentos e Casamentos das três Dioceses, durante o anno.

I

	BAPTISAMENTOS					
	Masculinos	Femininos	Legitimos	Illegitimos	Total	Casamentos
Archidiocese de Fortaleza Diocesę de Sobral Diocese do Crato						
Total	23079	22510	42865	2624	45489	10989

II

	Paroquias	Padres	Conventos
Archidiocese de Fortaleza	39	66	5
Diocese de Sobral	20	23	
Diocese do Crato	21	22	
Total	80	111	5

e ob

amentos

	Casamentos
Aqui	210
Arac	20
Arac	103
Areia	90
Batur	131
Bôa	148
Cach	191
Canir	300
Carm	188
Casca	44
Coité	56
Conc.	115
Conc.	234
Itapip	152
Jagua	87
Limoe	133
Marar	74
Maria	166
Mecej	86
Morac	101
Mulun	200
	2.829

Archidiocese de Fortaleza

Quadro demonstrativo do movimento de baptisamentos, casamentos e obitos, durante o anno.

PAROQUIAS	BAPTISAMENTOS				TOTAL	Casamentos	OBITOS				TOTAL
	Masculinos	Femininos	Legitimos	Illegitimos			Adultos	Parvulos	Masculinos	Femininos	
Aquiráz	432	374	702	104	806	176	137	146	141	142	283
Aracaty	205	261	508	58	566	103					
Aracoyaba	199	188	376	11	388	114	18	15	17	16	33
Areias	126	132	242	16	258	50	7	6	8	5	13
Baturité	351	327	639	39	678	224	3		36	40	76
Bôa Viagem	173	151	318	6	324	100	20	10	18	12	30
Cachoeira											
Canindé	474	457	878	53	931	207	41	37	41	37	78
Carmo *	345	326	621	50	671	141					607
Cascavel	537	445	878	104	982	208	130	113	128	115	243
Coité	154	149	287	16	303	88	33	43	43	33	76
Conc. da Barra	128	141	258	11	269	88					
Conc. da Serra	52	35	80	7	87	25					
Itapipoca	295	290	548	37	585	165					
Jaguaribe-mirim											
Limoeiro	368	366	702	32	734	157	91	115	102	104	206
Maranguape	715	686	1273	128	1401	152	76	52	51	77	128
Maria Pereira	302	256	545	13	558	190	73	47	58	62	120
Mecejana	180	118	264	34	298	47	96	88	104	80	184
Morada Nova	231	169	376	24	400	103	23	21	21	23	44
Mulungú	81	81	152	10	162	48					
Pacatuba	254	213	430	37	467	89					
Pedra Branca	200	181	356	25	381	182	47	22	41	28	69
Pendencia	282	245	509	18	527	136	40	17	30	27	59
Pereiro	169	181	328	22	350	158					
Porangaba	132	123	227	28	255	70					
Quixadá	292	246	514	24	538	197	62	36	63	35	98
Quixeramobim	276	273	518	31	549	157					
Redempção	460	436	862	34	896	208	71	89	96	64	160
Riacho da Sangue											
S. B. do Amontada	259	245	470	34	504	100					
S. B. das Russas	325	288	590	23	613	123	44	94	78	60	138
S. Francisco	266	215	456	25	481	131					
Arraial	225	195	391	29	420	95					
S. José *	545	525	974	96	1070	174					
S. Luis *	374	353	665	62	727	129					
Soure	440	405	735	110	845	124					
Telha	163	100	259	4	263	61					
Trahiry	297	338	555	80	635	176			55	61	116
União	273	290	533	30	563	96	49	57	63	43	106
Total	10942	10015	19465	1492	20957	4890	1056	1008	1000	1064	2664

Nota--O asterisco indica que as paroquias assinaladas pertencem a capital.

Qu ... samentos

	Casamentos
Cı	
Jo	210
Ba	20
M	103
M	90
Ja	131
Br	148
Aı	191
La	300
Uı	188
Vı	44
Ig	56
Ic	115
S.	234
S.	152
Sa	87
Ta	133
Fl	74
Cı	166
Aı	86
A:	101
S.	200
A:	
24	2.829

Diocese do Crato

Quadro demonstrativo do movimento de baptisamentos, casamentos e obitos, durante o anno.

PAROQUIAS	BAPTISAMENTOS				TOTAL	Casamentos	OBITOS				TOTAL	Observações
	Masculinos	Femininos	Legitimos	Illegitimos			Adultos	Parvulos	Masculinos	Femininos		
Crato	613	483	193	3	196	277	196	109			305	Flores é uma dependencia da paroquia de Tauhá.
Joazeiro	710	610	1250	70	1320	316	58	79	74	63	137	
Barbalha	436	393	793	36	829	193	118	134	120	132	152	
Missão Velha	524	476	968	32	1000	257	111	96	98	109	207	Cococy é uma paroquia de pequena população.
Milagres	468	415	850	33	883	193	58	47	61	44	105	
Jardim	331	306	616	21	637	127						
Brejo dos Santos	397	358	738	17	755	160	83	87	83	87	170	Arneirós está annexada a paroquia de Assaré.
Aurora	259	294	547	6	553	163	98	118	120	106	226	
Lavras	394	389	768	15	783	202	95	78	95	78	175	
Umary	135	113	242	6	248	61	16	13	16	13	29	
Varzea Alegrea	233	211	433	10	443	110						
Iguatú	648	610	1207	51	1258	371	162	170	173	159	332	
Icó	338	289	648	29	677	192	62	7	35	34	69	
S. Pedro do Crato	186	181	360	7	367	77	29	18	20	27	47	
S. Matheus	322	323	621	24	645	166	79	70	79	70	149	
Saboeiro	70	61	125	6	131	38						
Tauhá Flores Cococy Arneirós	344					69						
Assaré	359	277	608	19	627							
S. Anna do Cariry	132	113	224	21	245	153						
Araripe	462	386	816	32	848	141						
Total	5692	6478	11634	436	12070	3265						

DIOCESE DE SOBRAL

Quadro demonstrativo do movimento de baptisamentos e casamentos durante o anno.

PAROQUIAS	BAPTISAMENTOS				TOTAL	Casamentos
	Masculins	Femenins	Legitimos	Illegitims		
Acarahú	447	415	786	76	862	210
Aracaty-assú	62	66	125	3	128	20
Camocim	261	250	455	56	511	103
Campo Grande	291	296	564	23	587	90
Crateús	347	349	663	33	696	131
Independencia	237	245	457	26	482	148
Ibiapina	442	391	799	34	833	191
Ipú	413	425	783	55	838	300
Ipueiras	457	387	821	23	844	188
Massapê	188	152	326	14	340	44
Meruoca	105	83	173	19	192	56
Palma	234	249	459	24	483	115
Granja	505	468	865	108	973	234
Viçosa	315	312	589	74	663	152
Tianguá	287	265	530	22	552	87
Tamboril	182	196	366	12	378	133
Sant'Anna	264	292	541	15	556	74
Sé (Sobral)	493	385	822	56	878	166
Patrocinio (Sobral)	162	143	291	14	305	86
Santa Quiteria	267	230	449	12	461	101
São Benedicto	483	479	915	47	962	200
Somma	6.442	6.078	11.779	746	12.524	2.829

Biblioteca Publica de Fortaleza

Quadro demonstrativo do movimento da Biblioteca Publica, durante o anno.

Mêses	FREQUENCIA				Obras consultadas	Volumes consultados
	Pessoas	Homens	Mulheres	Menores		
Janeiro	2464				1896	2117
Fevereiro	2114				2123	2348
Março	1893				1397	1526
Abril						
Maio						
Junho						
Julho						
Agosto						
Setembro	2354				2392	2426
Outubro	2016				1895	2215
Novembro	1877				1885	2908
Dezembro	1992				2018	3046
Total	14730				13696	16586

Nota—Tendo soffrido uma reforma a Biblioteca foi fechada em Abril e reaberta em Setembro.

Estatistica Politica

I Divisão Judiciaria e Administrativa
A) Comarcas e Termos
B) Movimento do Tribunal da Relação
C) Movimento das Cadeias Publicas
D) Movimento das Delegacias de Policia da Capital
E) Numero de Jurados por Comarca
F) Movimento Eleitoral por Comarca
G) Força Publica do Estado

Divisão Judiciaria e Administrativa

Quadro das comarcas com os respectivos municipios e termos.

N. de ordem	Comarcas	Municipios	Termos
1	Capital	Fortaleza	Fortaleza *
		Soure	Soure *
		Mecejana	Mecejana
		Porangaba	
2	Maranguape	Maranguape	Maranguape *
3	Pacatuba	Pacatuba	Pacatuba *
		Redempção	Redempção *
4	Cascavel	Cascavel	Cascavel *
		Aquirás	Aquirás *
		Guarany	
		Beberibe	
6	Aracaty	Aracaty	Aracaty *
		União	União *
5	Acaralhú	Acaralhú	Acaralhú *
		Santanna	Santanna *
8	Baturité	Baturité	Baturité *
		Aracoyaba	Aracoyaba
		Coité	
		Mulungú	
		Pacoty	
8	Canindé	Canindé	Canindé *
		Pentecoste	Pentecoste
		Caridade	
9	Assaré	Assaré	Assaré *
		Campos Salles	Campos Salles
		Araripe	Araripe
10	Cratheús	Cratheús	Cratheús *
		Independencia	Independencia *
11	Granja	Granja	Granja *
		Camocim	Camocim *
		Palmas	Palmas

N. de ordem	Comarcas	Municipios	Termos
12	Crato	S. Pedro do Crato	S. Pedro do Crato
		Crato	Crato *
		Quixará	Quixará
		S. Anna do Cariry	S. Anna do Cariry
		Joazeiro	Joazeiro *
		Barbalha	Barbalha *
		Missão Velha	Missão Velha
13	Iguatú	Iguatú	Iguatú *
		Saboeiro	Saboeiro
		S. Matheus	S Matheus
14	Icó	Icó	Icó *
		Pereiro	Pereiro *
		Umary	Umary
		Iracema	
15	Ipú	Ipú	Ipú *
		Ipueiras	Ipueiras
16	Itapipoca	Itapipoca	Itapipoca *
		Paracurú	Paracurú *
		Trahiry	Trahiry
17	Jaguar.-mirim	Jaguaribe-mirim	Jaguaribe-mirim *
		Cachoeira	Cachoeira *
		Riacho do Sangue	Riacho do Sangue
18	Lavras	Lavras	Lavras *
		Aurora	Aurora
		Varzea-Alegre	Varzea-Alegre
19	Quixadá	Quixadá	Quixadá *
		Morada Nova	Morada Nova *
20	Quixeramobim	Quixeramobim	Quixeramobim *
		Boa Viagem	Boa Viagem
21	Sobral	Sobral	Sobral *
		Entre Rios	Entre Rios
		Massapê	Massapê *
		Meruóca	
22	S. Pompeu	Senador Pompeu	S. Pompeu *
		Benjamin Const	Benj. Constant *
		Pedra Branca	Pedra Branca

N. de ordem	Comarcas	Municipios	Termos
23	São Benedicto	S. Benedicto	S. Benedicto *
		S. P. de Ibiapina	S. P. de Ibiapina
		Campo Grande	Campo Grande
		Ubajara	Ubajara
24	S. B. das Russas	S. B. das Russas	S. B. das Russas *
		Limoeiro	Limoeiro *
25	Tauhá	Tauhá	Tauhá *
		Arneiróz	Arneiroz
26	Viçosa	Viçosa	Viçosa *
		Tianguá	Tianguá
27	S. Francisco	S. Francisco	São Francisco *
		S. J. da Uruburet.	S. J. da Uruburet. *
28	Tamboril	Tamboril	Tamboril *
		Santa Quiteria	Santa Quiteria *
29	Jardim	Jardim	Jardim *
		Porteiras	Porteiras
		Milagres	Milagres *
		Brejo dos Santos	Brejo dos Santos
		Missão Velha	Missão Velha

Nota—O asterisco indica os termos que possuem Juizes formados.

Quadro demonstrativo dos

Habeas-Corpus		Apelações			Agrav	
Petições	Recursos	Crimes	Civeis	Commercial	Petição	
18	34	101	36	1	4	

Quadro demonstrativo d

Recursos			
De Habeas-Corpus	De não pronuncia	Crimes	Crimes
35	2	1	103

62

Quadro de

HABEAS-CORPUS		APEL	
Petições	Recursos	Crimes	
17	35	91	3

63

1

Tribunal da Relação

Quadro demonstrativo dos Feitos *entrados* no Tribunal da Relação, durante o anno

I

Habeas-Corpus		Apelações			Agravos		Recursos				Denuncia de responsabilidade	Queixa por crime de responsabilidade	Divorcio por mutuo consentimento	Reclamações	Prorogação de praso	Embargos a execução de Sentença Civil	TOTAL
Petições	Recursos	Crimes	Civeis	Commercial	Petição	Instrumentos	Não pronuncia	Supensão de officio	Crime	Reclamação							
18	34	101	36	1	4	5	2	1	1	2	1	1	1	3	5	1	217

Quadro demonstrativo dos Feitos *distribuidos* no Tribunal, durante o anno.

II

Recursos			Apelações				Agravos		Denuncia por crime de responsabilidade	Queixa por crime de responsabilidade	TOTAL
De Habeas-Corpus	De não pronuncia	Crimes	Crimes	Civeis	Commercial	De Divorcio	De Petição	De Instrumento			
35	2	1	103	39	1	1	4	5	1	103	1

Tribunal da Relação

monstrativo dos Feitos *julgados* no Tribunal, durante o anno.

111

AÇÕES		EMBARGOS		AGRAVOS		RECURSOS							
Civeis	Commerciaes	Em apelações civeis	Em apelações commerciaes	De Petição	De Instrumento	De suspensão de officio	De reclamação	Prorogação de praso	Interpretação de Lei	Divorcio	Queixa crime	Representações	TOTAL
53	3	17	2	5	3	1	1	4	1	1	1	2	217

Tribunal da Relação

Quadro demonstrativo dos Feitos *julgados* no Tribunal, durante o anno.

111

HABEAS-CORPUS		APELAÇÕES			EMBARGOS		AGRAVOS		RECURSOS							
Petições	Recursos	Crimes	Civeis	Commerciaes	Em apelações civeis	Em apelações commerciaes	De Petição	De Instrumento	De suspensão de officio	De reclamação	Prorogação de praso	Interpretação de Lei	Divorcio	Queixa crime	Representações	TOTAL
17	35	91	33	3	17	2	5	3	1	1	4	1	1	1	2	217

lação, durante o anno.

Embargos				Agravos		Recursos							
m apelações													
veis		Commerciaes											
Desistencia	Recebidos	Despresados	Recebidos	De petição	De instrumento	Não se tomou conhecimento	Não providos	Divorcio confirmado	Queixa por crime de responsabilidade	Representações	Prorogação de praso concedidas	Interpretação da Lei	TOTAL
1	5	1	1	5	3	1	1	1	1	2	4	1	211

TRIBUNAL DA RELAÇÃO

Quadro demonstrativo das *Especies* dos Feitos julgados pelo Tribunal da Relação, durante o anno.

N. IV

Habeas-Corpus		Apelações											Apelações							Embargos					Agravos		Recursos							
Petições		Recursos			Criminaes								Civeis						Commerciaes	Em apelações													
										Para annular										Civeis			Commerciaes										
Concedidas	Denegadas	Providos	Não providos	Não se tomou conhecimento	A' novo Jury	Confirmadas	Não se tomou conhecimento	Providas para aplicar pena legal	Para reformar a pronuncia	Convertidas em deligencia	Desde o inicio	A formação da culpa	A pronuncia	Providas	Não providas	Não se tomou conhecimento	Convertidas em deligencia	Para annular a acção	Desistencia	Confirmadas	Despresados	Desistencia	Recebidos	Despresados	Recebidos	De petição	De instrumento	Não se tomou conhecimento	Não providos	Divorcio confirmado	Queixa por crime de responsabilidade	Representações	Prorogação de praso concedidas	Interpretação da Lei	TOTAL
14	3	6	28	1	54	20	6	2	3	2	2	1	1	11	16	1	3	1	1	3	11	1	5	1	1	5	3	1	1	1	1	2	4	1	211

Nota—O Tribunal concedeu durante o anno 8 Provisões de Advogados e renovou 19.

Cadeia Publica da Capital

Quadro demonstrativo do movimento da Cadeia, durante o anno

N.º 1

Existiam em 1.º de Janeiro de 1917	Entraram durante o anno	TOTAL	Nacionalidade		Sexo		Idade			Côr			Estado			Instrucção		Profissão				Sairam durante o anno
			Brasileiros	Estrangeiros	Homens	Mulheres	De 15 a 20 annos	De 21 a 40 annos	Maiores de 41 annos	Branca	Parda	Preta	Solteiros	Casados	Viuvos	Tem instrucção	Analphabetos	Jornaleiros	Lavradores	Artistas	Diversos	
91	63	154	152	2	151	3	26	110	18	56	66	32	71	71	12	26	128	30	70	20	34	46

Cadeia Publica da Capital

Quadro das *Penas* a que foram condennados os sentenciados recolhidos a Cadeia.

N.º II

Annos																							
29 annos e 9 mêses																							
28 annos																							
24 annos e 6 mêses																							
22 annos e 9 mêses																							
19 annos e 3 mêses																							
17 annos e 6 mêses																							
15 annos e 2 mêses																							
14 annos																							
12 annos e 3 mêses																							
12 annos e 4 mêses																							
13 annos e 6 mêses																							
10 annos 2 mêses e 15 dias																							
9 annos e 8 mêses																							
9 annos e 4 mêses																							
7 annos 3 mêses e 15 dias																							
7 annos																							
4 annos e 8 mêses																							
2 annos 9 mêses e 7 dias																							
2 annos e 11 mêses																							
2 annos e 4 mêses																							
1 anno e 2 mêses																							
7 mêses e 4 dias																							
6 mêses e 3 dias																							
3 mêses e 15 dias																							
3 mêses																							
15	5	3	11	2	2	11	3	8	8	1	1	1	2	1	2	18	6	1	1	2	2	2	2	4	1

Quadro dos *Crimes* cometidos pelos presos recolhidos a Cadeia Publica da Capital.

N.º III

Homicidios	Furtos	Roubos	Ferimentos	Defloramentos	Estrupos	Raptos	Tent. de morte	Moeda faisa	Infanticidio
118	9	1	17	3	1	1	2	1	1

Comarcas
Aracaty
Acarahú
Assaré
Baturité
Canindé
Cascavel
Cratheús
Crato
Granja
Iguatú
Icó
Itapipoca
Ipú
Jardim
Jaguaribe-Mirim
Lavras
Maranguape
Pacatuba
Quixada
Quixeramobim
S. B. das Russas
S. Francisco
Senador Pompeu
São Benedicto
Sobral
Tauhá
Tamboril
Viçosa
Total

NOTA—Dei
rahú, Canindé,
dá, Quixeramol

Quadro demonstrativo das Cadeias Publicas do Interior

Comarcas	Num. de cadeias	SEXO		Instrução		Nacionalidade		COR			CRIMES					
		Masculino	Feminino	Tem instrução	Analfabetos	Brasileiros	Estrangeiros	Branca	Parda	Prêta	Homicidios	Roubos	Furtos	Ferimentos	Estrupos	Tent. de morte
Aracaty	2	4	1	2	3	5		3	2		5					
Acarahú																
Assaré	2	9		1	8	9			7	2	4	1		3	1	
Baturité	1	16		1	15	16		2	7	9	11	1	1	1	2	
Canindé																
Cascavel																
Cratheús																
Crato	3	38	4	4	38	42		11	29	2	29		8	2	3	
Granja																
Iguatú	1	6		3	3	6		1		5	4			2		
Icó	1	10		3	7				9	1	10					
Itapipoca	2	26		12	14	26		8	16	2	13	1		8	4	
Ipú																
Jardim	2	7	1	1	7	8		1	4	3	6			2		
Jaguaribe-Mirim																
Lavras																
Maranguape																
Pacatuba	2	16		3	13	16			10	6	8	2		5	1	
Quixada																
Quixeramobim																
S. B. das Russas	2	11		4	7	11			5	6		3	2	4	2	
S. Francisco	1	3		1	2	3			3					3		
Senador Pompeu	2	16		1	15	16		2	14		12			3	1	
São Benedicto	4	31		12	19	31		9	18	4	29	1		1		
Sobral																
Tauhá	1	7		2	5	7		2	5		7					
Tamboril	1	2			2	2			2		1			1		
Viçosa	1	5			5	5			5		5					
Total	28	207	6	50	163	213		39	136	40	144	9	11	35	14	

NOTA—Deixaram de remeter informações os Drs. Juizes de Direito das comarcas de: Acarahú, Canindé, Cascavel, Cratheús, Granja, Ipú, Jaguaribe-Mirim, Lavras, Maranguape, Quixadá, Quixeramobim e Sobral.

co

icia

S

De 41 á 50
4
5
15
7
6
7
6
2
11
8
2
73

Quadro estatistico das prisões e detenções efectuadas na Capital, na parte da cidade sob a jurisdicção policial da 1.ª Delegacia, assim como do movimento interno dessa repartição, durante o anno

CRIMES

Mezes	Contra a segurança da pessôa e vida: Homicidio (Cod. Penal Art. 294)	Infanticidio (Art. 298)	Lesões corp. graves (Art. 304)	Lesões corporaes leves (Art. 303)	Lesões corp. imp. neg. ou impericia (Art. 306)	Contra a liberdade pessoal: Ameaças (Art. 184)	Contra a fé publica: Moeda falsa (Dec. 2110 de 30-9-909)	Contra a segurança da honra e honestidade das familias e ultrage publico ao pudor: Defloramento (Cod. Penal Art. 267)	Ult. publico ao pudor (Art. 282)	Att. ao pudor (Lei n. 2992 de 25-8-1915)	Rapto (Cod. Penal Art. 270)	Contra a propriedade publica e particular: Furto (Art. 330)	Estellionato (Art. 338)	Pequenos damnos (Arts. 326 a 329)	Contra o livre exercicio dos direitos individuaes: Violação de domicilio (Art. 198)	Contra a tranquillidade publica: Incendio (Art. 139)	Contra a honra e a boa fama: Injurias (Art. 317)	Outros motivos
Janeiro				12		6			8	2		15						8
Fevereiro			2	5		3		1	18			12						2
Março				4		1	1	1	3			13						1
Abril	1			11		5		1	8			23	2					
Maio				10		2		1	9			15	1					8
Junho				10		2			12	1		22				1		9
Julho				3		3	1		32	1		19			1		1	9
Agosto				1					8	2		12						9
Setembro		1		14		3		1	9	1		18						3
Outubro	1			1		2		2	14			23	2	1			3	8
Novembro				12	2	1			19	1		17	1		1			24
Dezembro				5		4		1	8	1		18	1		1			6
	2	1	2	88	2	32	2	8	148	9		207	7	1	3	1	4	87

CONTRAVENÇÕES

Mezes	Jogo (Art. 369 a 374)	Embriaguez (Art. 396)	Desordem (Art. 402)	Vadiagem (Art. 399)	Uso de armas (Art. 377)	Infracção de posturas	Total dos crimes	Total das contravenções	Idades: De 9 à 14 annos	De 15 à 21	De 22 à 30	De 31 à 40	De 41 à 50	De 51 à 60	De mais de 60	Sexos: Homens	Mulheres	Estado Civil: Casado	Solteiro	Viuvo	Nacionalidade: Brasileiro	Estrangeiro	TOTAL GERAL
Janeiro		10	11	5	1	3	51	30	42	38	16	9	4	2		53	28	8	70	3	81		486
Fevereiro		9	12	13		2	43	36	10	40	12	11	5	1		66	13	18	59	2	78	1	474
Março		23	14	19	1		24	57	8	51	14	6		1	1	72	9	19	59	3	79	2	486
Abril	8	24	15	21	5	1	51	74	14	56	20	15	15	3	2	108	17	39	82	4	125		750
Maio	4	13	14	7		2	46	40	10	41	12	15	7	1		76	10	18	62	6	86		516
Junho	17	21	23	5		3	57	69	16	49	33	20	6	1	1	108	18	41	80	5	126		756
Julho		15	18	6	2	7	70	48	15	51	29	13	7	2		92	26	42	74	1	116	2	706
Agosto	12	16	22	1		1	32	52	8	38	23	7	6	2		71	13	26	54	4	84		504
Setembro	5	16	24	7		2	50	54	7	50	28	12	2	5		92	12	22	79	3	104		624
Outubro	6	24	21	4	2	1	64	58	2	38	49	18	11	2	4	107	15	45	73	4	119	3	727
Novembro	4	19	28	7	1	3	78	62	7	67	37	15	8	6		103	37	28	108	4	138	2	840
Dezembro		7	14	1		1	45	23	8	30	23	40	2	1		58	10	12	54	2	68		444
	56	197	216	96	12	20	611	603	117	549	296	181	73	27	8	1006	208	318	404	41	1204	10	7313

Mezes	Termo de habilitação de: Carroceiros	Chauffeurs	Motoristas	Officios: Recebidos	Expedidos	Termos de: Fianças provisorias	Guias para internação em estabelecimentos pios: Santa Casa	Asylo de Mendicidade	Asylo de Alienados	Termos de entrega de objectos: Apprehendidos	Achados	Exames procedidos em: Feridos	Loucos	Licenças concedidas para: Divertimentos	Uso de armas	Inqueritos remettidos ao Promotor de Justiça por intermedio do Doutor Juiz Substituto pelos crimes de: Homicidio	Infanticidio	Ferimentos graves	Ferimentos leves	Roubo	Estellionato	Furto	Incendio	Rapto	Defloramento	Contravenção	Administrativo	Inqueritos feitos na Delegacia Regional	TOTAL GERAL
Janeiro				34	40	2	12	28	4	7	1	8	4	7				1	1										149
Fevereiro				12	62	1	3	35	3	11		13	3	10				1	2										156
Março				17	53		5	7	6	3	3	15	6	4	1	1					1					1			123
Abril				21	76	1	9	14	5	15		2	5	2		2			1							1			154
Maio				11	66		13	11	1	1	2	1	1	15	1													1	124
Junho	61		3	28	80	6	15	6	9	2	1	6	9	27					1	1						1			256
Julho	22			17	50		8	14	6			4	6	6	8				2									2	137
Agosto	5	3	2	17	42		11	24	3	2	2	7	3	5											2		1	1	130
Setembro	7	2	2	18	59		5	5	6	3	2	10	6	2			1	1	1						1	1			132
Outubro	1	2	1	16	46	4	2	4	4	8	6	10	4	10		1			4								2		125
Novembro			1	34	49		6	7	4	1	1	5	4	9					1						1				123
Dezembro		1	1	10	30	2		4	3	12	2	9	3	20					5			1							103
	96	8	10	235	653	16	89	159	54	65	20	90	54	117	2	1	1	3	18	1	1	1			4	4	3	4	1712

disção da 2.ª Delegacia

onaes por							Fianças provisorias		Officios		Loucos para o Asylo			Licenças para diversões	Outros motivos
	Ofensas á moral	Pequenos furtos	Emb. e uso de armas prohibidas	Embriaguez e desordens	Embriaguez	Desordem		Recebidos	Expedidos	Attestado de obito sem assistencia medica		Indigentes internos para a Santa Casa	Indigentes para o Asylo de Mendicidade		
	14		2	8	17	28									
2	7			5	16	7									
	4		4	4	18	8									
5	4			6	6	11									
	2	2		4		6	1		20	9	1			5	
1	3			2	5	9	1	6	41	6	2			38	
	7				13	11	2	13	39	4	2	5		21	
3	4				16	3		6	40	7	1	6		14	
0	2		4		11	8		6	39	12		4	3	15	
	2				21	7	1	21	44	5	1	2	6	12	
6	12				22	12		10	36	3	1	2	1	13	
	5				9	20	1	16	47	2	4	1	2	17	
7	46	2	10	29	154	130	6	78	306	48	12	20	12	135	

Quadro demonstrativo das prisões e detenções efectuadas, na parte da Capital sob a juridisção da 2.ª Delegacia

MÊSES	Crimes contra a segurança de pessoa e vida: Homicidio	Infanticidio	Aborto	Ferimentos	Suicidio	Contra a honra e honestidade das familias: Defloramento	Estupro	Rapto	At. ao pudor	Contra a honra e boa fama: Calumnia	Injuria	Contra a propriedade: Damno	Roubo	Furto	Incendio	Peculato	Moeda falsa	Termo de Bem viver	Termo de Segurança	Buscas legaes	Exames medico legaes: Cadavericos	Ferimentos	Violenc carnal	Sanidade	Vistorias	Armas apprehendidas	Queixas verbaes
Janeiro	1			1										13													
Fevereiro	1					1		1						21													
Março				1										18													
Abril														19													
Maio				2										5								2				2	30
Junho				3		2								20								3	2			1	50
Julho				6										22								6				4	63
Agosto				3		1								16								3	1			1	48
Setembro				4										23								4				2	52
Outubro				4		2								18	1						1	4	2			6	38
Novembro	1			3		1								11								3	1			3	42
Dezembro				11										8								11				2	54
Somma	3			41		7		1						194	1						1	36	6			21	377

MÊSES	Prisões correccionaes por: Uso de armas prohibidas	Vagabundagem	Diversos motivos	Infractores de posturas	Aggressão e offensas fisicas	Briga	Briga e uso de armas prohibidas	Jogos prohibidos	Offensas á moral	Pequenos furtos	Emb. e uso de armas prohibidas	Embriaguez e desordens	Embriaguez	Desordem	Fianças provisorias	Officios: Recebidos	Officios: Expedidos	Attestado de obito sem assistencia medica	Loucos para o Asylo	Indigentes internos para a Santa Casa	Indigentes para o Asylo de Mendicidade	Licenças para diversões	Outros motivos
Janeiro	4					9			14		2	8	17	28									
Fevereiro				8		10		2	7			5	16	7									
Março	1		1	8		6			4		4	4	18	8									
Abril	1		10	1		3		5	4			6	6	11									
Maio						6			2	2		4		6	1		20	9	1			5	
Junho	1	2	6	1		5		1	3			2	5	9	1	6	41	6	2			38	
Julho		6	5	2		12			7				13	11	2	13	39	4	2	5		21	
Agosto	1	1	7			12	4	3	4				16	3		6	40	7	1	6		14	
Setembro			6	2		5		10	2		4		11	8		6	39	12		4	3	15	
Outubro	2	2	5	1		10			2				21	7	1	21	44	5	1	2	6	12	
Novembro			8			3		6	12				22	12		10	36	3	1	2	1	13	
Dezembro	1		1			12			5				9	20	1	16	47	2	4	1	2	17	
Somma	11	11	51	23		93	4	27	46	2	10	29	154	130	6	78	306	48	12	20	12	135	

Mapa demonstrativo da Criminalidade do Estado, durante o anno

Numero de ordem	Termos Judiciarios	Crimes contra a pessoa e vida						Crimes contra a honra				Crimes contra a propriedade			Crimes de			Total dos crimes	Presos							Estado das Cadeias
		Homicidio	Tent. de hom.	Infanticidio	Ferim. leves	Ferim. graves	Exorcidio	Estellionato	Defloramento	Estupro	Att. ao pudor	Rapto	Abortos	Responsabilidade	Furto	Roubo	Damno	Evasão de preso	Injuria	Calumnia	Sequestro illegal	Desobediencia		Indiciados	Pronunciados	Impronunciados	Condemnados	Absolvidos	Afiançados	Foragidos	Presos	Total	
1	Fortaleza	4	1	1	19		1	1		1						1							29		4	12	3	10		3	4	29	Bom
2	Aracaty	3																					3		2		1				3	3	Regular
3	Acaralhú	1			1	1																	3				1	2			1	3	Regular
4	Aquiraz	1																					1		1						1	1	Pessimo
5	Arneiróz	2																					2		2						2	2	Soffrivel
6	Aracoyba	1				2			1														4					4				4	Regular
7	Aurora	1																					1									1	Pessimo
8	Assaré	2			2				1														3			1	2				2	3	Ante hygienico
9	Araripe	5	5		1										3				1				15	1	10			4		6	5	15	Pessimo
10	Baturité	2			2	2			1			1				1	1						10		8	1	1			3	6	10	Bom
11	Barbalha	1				3							1										8	6	1			1		7		8	Pessimo
12	Benjamin Constant	6																					6		1		1	3			3	6	Pessimo
13	Brejo dos Santos																																Máu
14	Bôa Viagem				6										1			2					9	6	3					1	8	9	Máu
15	Cachoeira																																?
16	Camocim	2			1																		3		2				1	1	1	3	Pessimo
17	Campo Grande	6																					6	1			1	4			2	6	Pessimo
18	Campos Salles	1	1		2											1							5		5						5	5	Bom
19	Canindé	1	1		1													1					4	1	1			2		1	1	4	Pessimo
20	Cascavel	0			7										1								8		5	2		1			5	8	Mau
21	Cratheús																																Máu
22	Crato	8			12					1	3												24		15			5	4	5	10	24	Pessimo
23	Entre Rios																																?
24	Granja	1	1																				2		1		1			2		2	Bom
25	Ibiapina																																Seguro
26	Icó	6																					6	6							6	6	Bom
27	Iguatú	4			6	3										1							14			6		8		5	1	14	Pessimo
28	Independencia	1																					1		1						1	1	?
29	Ipú	3																					3	1	2						3	3	Regular
30	Ipueiras				10											1							11	9	2					11		11	Máu
31	Itapipoca	1			1					1						1							4	1		2		1		2		4	Máu
32	Jaguaribe-mirim	1							2														3			2				1		3	?
33	Jardim	1																					1		1						1	1	Pessimo
34	Joaseiro	6	1		8										5	3							23		16			4	3	10	6	23	Máu
35	Lavras	3			5	2										1							11					11				11	?
36	Limoeiro	3			2																		5				3	2			3	5	Pessimo
37	Massapê				1																		1		1					1		1	Soffrivel
38	Maranguape	4			6			1		1					4	2			1				19		6		5	8		1	10	19	Soffrivel
39	Milagres	4			2																		6		5			1		5		6	Bom
40	Missão Velha	2		1		1				1													5	1			2	2			3	5	Regular
41	Morada Nova	2																					2					2				2	Regular
42	Meruoca	1																					1		1						1	1	?
43	Pacatuba				5																		5				5			2	3	5	Pessimo
44	Palma	1		1																			2	2						1	1	2	Bom
45	Paracurú	4																					4		1			3			1	4	Soffrivel
46	Pedra Branca	1			1	1			1														4		2		1	1			3	4	Soffrivel
47	Pentecoste	1																					1		1						1	1	Regular
48	Pereiro														6								6		1	2		2	1		1	6	Pessimo
49	Porteiras	2		1	1																		4		3			1			3	4	Pessimo
50	Quixadá				2	1									2	1							6		4	2				3	1	6	Regular
51	Quixará																																Pessimo
52	Quixeramobim		1		9										1								11		3				8	1	1	11	Pouco lizong.
53	Redempção	1			5																		6		1				5		?	6	Pessimo
54	Riacho do Sangue																																?
55	Saboeiro																										1						?
56	Santanna				4				1						3								8				1		7		1	8	Bom
57	Sant'Anna do Cariry	1	1		1																		3					2			1	3	Pessimo
58	Santa Quiteria				1																		1		1					1		1	?
59	São Benedicto																										6						Soffrivel
60	S. B. das Russas				2				2						1	2							7		6		3			6	1	7	Regular
61	São Francisco				3																		3								3	3	Deteriorada
62	S. J. da Uruburetama				1																		1						1			1	Pessimo
63	São Matheus																																Reconstrucção
64	Senador Pompeu	2																					2				0	2				2	Pessimo
65	Sobral	3			1										6					1			11		2						11	11	Regular
66	Soure	2			3	1			1							3			1				11	4	2			5		2	4	11	Bôa
67	S. Pedro do Crato		1		2																		3					3				3	Não ha cadeia
68	Tamboril			1																			1		1					1		1	Pessimo
69	Taulhá	1																					1		1		3				1	1	Soffrivel
70	Tianguá	3																					3				1				3	3	Pessimo
71	Trahiry	1																					1								1	1	Pessimo
72	Umary				2																		2		1				1	1		2	Bom
73	Ubajara																																Mau
74	União				4																		4		2				2	2		4	Pessimo
75	Varzea Alegre				1																		1		1						1	1	?
76	Viçosa															1							1					1				1	Regular
	Total	111	11	7	140	18	1	2	10	5	3	1	1		33	19	1	3	1	1	1	1	375	39	137	24	46	103	26	76	146	375	

Observações—Não occorreu nenhum crime nos municipios de Brejo dos Santos, Cratheús, Ibiapina, Quixará, S. Matheus, Ubajára, Cachoeira, Entre Rios, Saboeiro e São Benedicto. Deixaram de devolver os mapas que lhes foram enviados os Escrivães e Delegados de Policia de Riacho do Sangue. Nada disseram quanto o estado das cadeias, os de Cachoeira, Entre Rios, Independencia, Jaguaribe-mirim, Lavras, Meruoca, Riacho do Sangue, S. Quiteria e Varzea Alegre.

Numero de jurados e eleitores nas diferentes comarcas.

Comarcas	Jurados	Eleitores	
		Nova lei	Lei ant.
Capital	590	3941	4360
Aracaty	541	199	
Acaralhú	360	535	894
Assaré	400	794	1636
Baturité	444	939	1038
Canindé *		974	668
Cascavel *		752	656
Cratheús *		863	
Crato	1743	3317	4368
Granja	780	1383	4330
Iguatú	855	1869	1841
Icó	474	665	824
Itapipoca	396	581	1082
Ipú *		965	
Jaguaribe-mirim	250	838	933
Jardim	516	672	
Lavras *		2318	
Maranguapé *		794	1448
Pacatuba	370	759	954
Quixadá *		1077	
Quixeramobim *		743	686
Senador Pompeu *		866	1327
S. Benedicto	1258	671	1088
Sobral	220	1461	1608
S. B. das Russas	248	1652	
S. Francisco *		574	1395
Tauhá	210	404	
Tamboril	599	391	1407
Viçosa	410	277	663
Total	10664	31274	33206

Nota—O asterisco indica que os Juizes de Direito das comarcas assignaladas, apezar de nossa insistencia, não mandaram os dados.

Força Publica Estadual

A Força Publica do Estado no anno de 1917, compunha-se de um regimento denominado Regimento Militar do Estado, com Estado-Maior, um Estado-Menor, dois batalhões de infantaria, (cada um com três companhias de doze esquadras de oito soldados) e uma Guarda Civica.

Quadro geral do pessoal da Força Publica do Estado do Ceará

N.º I

CORPOS	Officiaes							Inferiores e praças	Somma geral
	Coronel	Tte. Coronel	Majores	Capitães	1.º Tenentes	2.º Tenentes	Somma		
Estado Maior e Estado Menor	1	1		2	1	1	6	58	**64**
1.º Batalhão de Infantaria			1	3	3	7	14	321	**335**
2.º Batalhão de Infantaria			1	3	3	7	14	321	**335**
Guarda Civica					1		1	108	**109**
Total	1	1	2	8	8	15	35	808	**843**

REGIMENTO

N.º II

Estado Maior	Vencimentos	
	Mensal	Annual
1 Coronel commandante	750$000	9:000$000
1 Tenente-Coronel fiscal	600$000	7:200$000
1 Capitão ajudante	330$000	3:960$000
1 Capitão-medico	330$000	3:960$000
1 1.º Tenente-secretario	255$000	3:060$000
1 2.º Tenente-intendente	222$000	2:664$000
Total		29:844$000
Estado Menor		
1 Sargento ajudante	96$000	1:152$000
1 1.º Sargento-musico	96$000	1:152$000
1 1.º Sargento-archivista	90$000	1:080$000
1 1.º Sargento-intendente	90$000	1:080$000
1 2.º Sargento-archivista	84$000	1:008$000
1 2.º Sargento de saúde	84$000	1:008$000
1 3.º Sargento corneteiro mór	84$000	1:000$000
1 3.º Sargento-veterinario	78$000	936$000
1 Cabo selleiro	72$000	864$000
1 Cabo armeiro	72$000	864$000
1 Cabo carpinteiro	72$000	864$000
1 Cabo ferrador	72$000	864$000
2 Cabos intendentes	72$000	1:728$000
2 Cabos ordenanças	72$000	1:728$000
1 Anspeçada ordenança	66$000	792$000
1 Soldado conductor	60$000	720$000
10 Musicos de 1.ª classe a	90$000	10:800$000
10 Musicos de 2.ª classe a	84$000	10:080$000
20 Musicos de 3.ª classe a	78$000	18:720$000
Total		56:448$000

PRIMEIRO BATALHÃO
N.º III

Estado Maior	Vencimentos	
	Mensal	Annual
1 Major	450$000	5:400$000
Gratificação de antiguidade ao mesmo		1:800$000
2.º Tenente-ajudante	222$000	2:664$000
	672$000	9:864$000
ESTADO MENOR DO BATALHÃO		
1 Sargento ajudante	96$000	1:152$000
1 Cabo corneteiro	72$000	864$000
1 Soldado ordenança	60$000	720$000
	228$000	2:736$000
PRIMEIRA COMPANHIA		
1 Capitão	330$000	3:960$000
1 1.º Tenente	255$000	3:060$000
2 2.º Tenentes	222$000	5:328$000
1 1.º Sargento	90$000	1:080$000
1 2.º Sargento	84$000	1:008$000
2 3.º Sargentos	78$000	1:872$000
1 3.º Sargento-intendente	78$000	936$000
1 Cabo de saúde	72$000	864$000
12 Cabos de esquadra	72$000	10:368$000
12 Anspeçadas	66$000	9:504$000
4 Corneteiros	66$000	3:168$000
72 Soldados	60$000	51:840$000
110		92:988$000

SEGUNDA COMPANHIA

Pessoal		Vencimentos	
		Mensal	Annual
1	Capitão	330$000	3:960$000
1	1.º Tenente	255$000	3:060$000
2	2.º Tenentes	222$000	5:328$000
1	1.º Sargento	90$000	1:080$000
1	2.º Sargento	84$000	1:008$000
2	3.º Sargentos	78$000	1:872$000
1	3.º Sargento	78$000	936$000
1	Cabo de saúde	72$000	864$000
12	Cabos de esquadra	72$000	10:368$000
12	Anspeçadas	66$000	9:504$000
4	Corneteiros	66$000	3:168$000
72	Soldados	60$000	51:840$000
110			92:988$000

TERCEIRA COMPANHIA

1	Capitão	330$000	3:960$000
1	1.º Tenente	255$000	3:060$000
2	2.º Tenentes	222$000	5:328$000
1	1.º Sargento	90$000	1:080$000
1	2.º Sargento	84$000	1:008$000
2	3.º Sargentos	78$000	1:872$000
1	3.º Sargento-intendente	78$000	936$000
1	Cabo de saude	72$000	864$000
12	Cabos de esquadra	72$000	10:368$000
12	Anspeçadas	66$000	9:504$000
4	Corneteiros	66$000	3:168$000
72	Soldados	60$000	51:840$000
110			92:988$000

SEGUNDO BATALHÃO

Estado Maior do Batalhão	Vencimentos	
	Mensal	Annual
1 Major	450$000	5:400$000
1 2.º Tenente-ajudante	222$000	2:664$000
	672$000	8:064$000

ESTADO MENOR DO BATALHÃO

1 Sargento-ajudante	95$000	1:152$000
1 Cabo corneteiro	72$000	864$000
1 Soldado ordenança	60$000	720$000
	228$000	2:736$000

PRIMEIRA COMPANHIA

1	Capitão	330$000	3:960$000
1	1.º Tenente	255$000	3:060$000
2	2.º Tenentes	222$000	5:328$000
1	1.º Sargento	90$000	1:080$000
1	2.º Sargento	84$000	1:008$000
2	3.º Sargentos	78$000	1:872$000
1	3.º Sargento-intendente	78$000	936$000
1	Cabo de saúde	72$000	864$000
12	Cabos de esquadra	72$000	10:368$000
12	Anspeçadas	66$009	9:504$000
4	Corneteiros	66$000	3:168$000
72	Soldados	60$000	51:840$000
110			92:988$000

SEGUNDA COMPANHIA

Pessoal		Vencimentos	
		Mensal	Annual
1	Capitão	330$000	3:960$000
1	1.º Tenente	255$000	3:060$000
2	2.º Tenentes	222$000	5:328$000
1	1.º Sargento	90$000	1:080$000
1	2.º Sargento	84$000	1:008$000
2	3.º Sargentos	78$000	1:872$000
1	3.º Sargento-intendente	78$000	936$000
1	Cabo de saúde	72$000	864$000
12	Cabos de esquadra	72$000	10:368$000
12	Anspeçadas	66$000	9:504$000
4	Corneteiros	66$000	3:168$000
72	Soldados	60$000	51:840$000
110			92:980$000

TERCEIRA COMPANHIA

1	Capitão	330$000	3:960$000
1	1.º Tenente	255$000	3:060$000
2	2.º Tenentes	222$000	5:328$000
1	1.º Sargento	90$000	1:080$000
1	2.º Sargento	84$000	1:008$000
2	3.º Sargentos	78$000	1:872$000
1	3.º Sargento intendente	78$000	936$000
1	Cabos de saúde	72$000	864$000
12	Cabos de esquadra	72$000	10:368$000
12	Anspeçadas	66$000	9:504$000
4	Corneteiros	66$000	3:168$000
72	Soldados	60$000	51:840$000
110			92:988$000

GUARDA CIVICA
N. IV

Pessoal	Vencimentos	
	Mensal	Annual
1 1.º Tenente Commandante	255$000	3:060$000
6 Inspectores	120$000	8:640$000
6 Guardas de 1.ª classe	96$000	6:912$000
16 Guardas de 2.ª classe	90$000	17:280$000
80 Guardas de 3.ª classe	84$000	80:640$000
109		116:532$000

RESUMO DO PESSOAL E VENCIMENTOS

Estado Maior do Regimento	29:844$000
Estado Menor	56:448$000
1.º Batalhão	291:564$000
2.º Batalhão	289:764$000
Guarda Civica	116:532$000
	784:152$000
Desconto de 16 o/o nos vencimentos das praças destacadas no interior	24:135$000
Total Rs.	760:017$000

DIVERSAS DESPÊSAS

Fardamento	80:000$000	
Forragem	15:000$000	
Transporte	6:000$000	
Ajuda de custo	6:000$000	
Expediente	3:000$000	
Medicamentos	3:000$000	
Agua e luz para os quarteis e corpos de guarda	4:000$000	
Remonta	2:000$000	119:000$000
	Total Rs.	879:017$000

TABELLA N.º 1

Vencimentos mensaes de cada official

Graduações	Soldo	Gratificação	Totai
Coronel	500$000	250$000	750$000
Tenente-Coronel	400$000	200$000	600$000
Major	300$000	150$000	450$000
Capitão	220$000	110$000	330$000
1.º Tenente	170$000	85$000	255$000
2.º Tenente	148$000	74$000	222$000

TABELLA N. 2

Vencimentos mensaes de cada praça

Graduações	Soldo	Gratificação	Total
Sargento-ajudante	64$000	32$000	96$000
1.º Sargento-musico	64$000	32$000	96$000
1.º Sargento	60$000	30$000	90$000
2.º Sargento	56$000	28$000	84$000
3.º Sargento corneteiro	56$000	28$000	84$000
3.º Sargento	52$000	26$000	78$000
Cabo	48$000	24$000	72$000
Anspeçada	44$000	22$000	66$000
Corneteiro ou tambor	44$000	22$000	66$000
Musico de 1.ª Classe	60$000	30$000	90$000
Musico de 2.ª classe	56$000	28$000	84$000
Musico de 3.ª classe	52$000	26$000	78$000
Soldado	40$000	20$000	60$000
Guarda de 1.ª classe	64$000	32$000	96$000
Guarda de 2.ª classe	60$000	30$000	90$000
Guarda de 3.ª classe	56$000	28$000	84$000

Quadro geral do movimento Politico, Administrativo e Social do Estado do Ceará.

ESTADO DO CEARÁ	Representação Politica e Divisão Eleitoral						Divisões Administrativa e Judiciaria						Divisão Fiscal						
	Representantes				Districtos Eleitoraes		Administrativa			Judiciaria						Mêsas de Rendas		Collectorias	
	Federaes		Estaduaes																
	Senadores	Deputados	Deputados	Totalidade	Federaes	Estaduaes	Cidades	Villas	Municipios	Comarcas	Termos Judiciarios	Districtos Policiaes	Delegacia Fiscal	Alfandega	Postos Fiscaes	Federaes	Estaduaes	Federaes	Estaduaes
	3	10	30	43	2	6	34	51	85	29	76	307	1	1	2	3	2	40	82

ESTATISTICA ECONOMICA

I Vias de communicação
II Meios de transporte
III Alimentação
IV Finanças Municipaes
V Caixa Economica
VI Exportação de productos do Estado
VII Importação por cabotagem
VIII Vida dos municipios
IX Finanças do Estado
X Junta Commercial

TELEGRAPHO NACIONAL

Quadro demonstrativo dos despachos telegraphicos *transmitidos* pelas diversas estações do Districto do Ceará.

	Estações	Telegrs.	Palavras
1	Acarahú	1.261	20.918
2	Arneiróz	112	2.336
3	Aquiráz	168	2.028
4	Aracaty	13.720	98.789
5	Araripe	496	8.695
6	Arraial	400	6.273
7	Assaré	908	19.553
8	Aurora	529	5.377
9	Barbalha	1.705	33 242
10	Baturité	1.982	27.758
11	Brejo dos Santos	556	9.616
12	Campo Grande	294	5.999
13	Campos Salles	793	11.191
14	Canindé	772	15.578
15	Caracará	52	558
16	Caridade	495	6.023
17	Cascavel	1.150	15.802
18	Coité	314	3.879
19	Crato	20.846	358.556
20	Curú	1.023	20.023
21	Fortaleza	351.444	5.017.180
22	Fortinho	165	1.988
23	Guaramiranga	7.656	144.364
24	Ibiapina	6.526	164.874
25	Icó	42.646	558.728
26	Iguatú	14.925	227.048
27	Itapipoca	702	12.818
28	Jaguaribe-Mirim	1.691	29.314
29	Jardim	2.936	58.568
30	Joazeiro	1.257	22.462

	Estações	Telegrs.	Palavras
31	Lavras	6.913	98.717
32	Limoeiro	1.949	32.834
33	Mecejana	191	3.617
34	Milagres	608	12.262
35	Missão Velha	485	9.588
36	Morada Nova	664	10 907
37	Mulungú	234	3.850
38	Pacoty	339	4 548
39	Paracurú	294	6 218
40	Russas	998	10.441
41	Santannna	773	14.294
42	Sant'Anna do Cariry	767	14.527
43	Saboeiro	5.413	116.958
44	São Benedicto	897	14.650
45	São Matheus	509	7.885
46	São Pedro do Crato	386	7.546
47	Sobral	51.781	985.519
48	Tauhá	871	17.094
49	Tyangua	282	3.233
50	União	735	17.791
51	Uruburetama	6.568	102.537
52	Viçosa	1.572	24.196
53	Varzea Alegre	490	6 925
54	Santa Quiteria	870	16.353
55	Pereiro	412	6.549
56	Maurity	458	6.618
	Total	562.984	8.465.285

TELEGRAPHO NACIONAL

Quadro demonstrativo dos despachos telegraphicos *recebidos* pelas diversas estações do Districto do Ceará

	Estações	Telegrs.	Palavras
1	Acarahú	1.399	23.527
2	Arneiróz	161	3.401
3	Aquiráz	187	6.499
4	Aracaty	6.945	78.617
5	Araripe	490	6.575
6	Arraial	395	6 041
7	Assaré	761	17.326
8	Aurora	327	7.224
9	Barbalha	1.279	19 880
10	Baturité	2.639	28 876
11	Brejo dos Santos	505	8.000
12	Campo Grande	249	4 246
13	Campos Salles	687	10.644
14	Canindé	973	17.710
15	Caracará	53	671
16	Caridade	431	5.126
17	Cascavel	1.374	17.455
18	Coité	247	2 365
19	Crato	4.286	64.890
20	Curú	51	733
21	Fortaleza	79.452	942.700
22	Fortinho	105	1.392
23	Guaramiranga	1.296	13.428
24	Ibiapina	421	7.170
25	Icó	1.031	18.500
26	Iguatú	2.748	36.226
27	Itapipoca	656	12.296
28	Jaguaribe-mirim	645	15.783
29	Jardim	1.299	25.044
30	Joaseiro	1.220	21.381

	Estações	Telegrs.	Palavras
31	Lavras	2.253	36 087
32	Limoeiro	1.543	24.479
33	Mecejana	262	6.143
34	Milagres	493	8.493
35	Missão Velha	232	434
36	Morada Nova	457	6.439
37	Mulungú	199	2.343
38	Pacoty	475	6.482
39	Paracurú	123	1.888
40	Russas	1.044	18.674
41	Santanna	730	11.817
42	Sant'Anna do Cariry	327	7.311
43	Saboeiro	331	5.776
44	São Benedicto	864	13.680
45	São Matheus	532	8.409
46	São Pedro do Crato	319	6.915
47	Sobral	8.104	152.926
48	Tauhá	1.842	13.605
49	Tianguá	295	3.267
50	União	424	5.957
51	Uruburetama	442	6.040
52	Viçosa	759	9.238
53	Varsea Alegre	581	1.151
54	Santa Quiteria	771	15.059
55	Pereiro	418	4 047
56	Maurity	352	4 511
	Total	136.654	1.804.897

Vias de Communicação

RÊDE DE VIAÇÃO CEARENSE

Estrada de Ferro de Baturité

Posição kilometrica, altitude e data da inauguração das Estações

Estações	Posição kilometr.	Altitude	Data da inauguração
		Metros	
Central	0,000	15,500	30 de novembro de 1873.
Porangaba	7,559	26,814	Idem.
Mondubim	11,691	23,364	14 de janeiro de 1875
Maracanahú	21,201	45,154	Idem.
Monguba	27,004	53,274	9 de janeiro de 1976.
Pacatuba	33,570	54,000	Idem
Guayuba	40,388	59,437	14 de junho de 1879.
Bahú	51,623	59,457	14 de março de 1880.
Agua Verde	57,591	69,437	28 de setembro de 1879.
Acarape	65,862	76,437	26 de outubro de 1879.
Itapaliy	72,905	142,223	20 de setembro de 1896.
Canafistula	78,803	171,830	14 de março de 1880.
Aracoyaba	91,004	101,203	Idem.
Baturité	100,987	122,970	2 de fevereiro de 1882.
Riachão	120,016	149,040	8 de dezembro 1890.
Castro	133,276	130,540	1 de junho de 1891.
Cangaty	146,477	111,600	8 de dezembro de 1890.
Junco	169,804	185,000	7 de setembro de 1891.
Quixadá	187,740	180,000	Idem.
Floriano Peixoto	201,435	193,910	4 de agosto de 1894.
Uruquê	219,710	214,250	Idem.
Quixeramobim	235,379	187,010	Idem.
P. de Moraes	258,187	195,000	14 de julho de 1890.
S. de Lacerda	268,000	207,800	Idem.
Senador Pompeu	287,299	173,160	2 de julho de 1900.
Girão	316,837	243,000	15 de novembro 1907.
Miguel Calmon	335,184	273,380	3 de maio de 1908.
Affonso Penna	362,253	291,031	10 de julho de 1910
São José	382,487	246,700	5 de agosto de 1910
Sussuarana	397,982	244,000	5 de novembro de 1910.
Iguatú	413,482	213,600	Idem.
José de Alencar	433,292	230,000	30 de março de 1916.
V. da Conceição	445,030	224,000	8 de dezembro de 1916.
Malhada Grande	450,413	242,000	15 de agosto de 1916
Cedro	464,360	246,000	15 de novembro de 1916.
Lavras	488,003		15 de novembro de 1917.
Maranguape (Ramal)	7,246	66,604	14 de janeiro de 1875
B. Vermelho	7,586	17,000	12 de outubro de 1917.
Soure	19,600	21,089	12 de outubro de 1917.

Estrada de Ferro de Sobral

Quadro demonstrativo das distancias e altitude das Estações da Estrada de Ferro de Sobral.

Estações	Posição kilometr.	Altitude	Data da inauguração
Camocim	0,000	4,500	15 de janeiro de 1881
Granja	24,425	8,910	Idem
Angica	43,780	73,990	14 de março de 1881
Riachão	65,620	81,900	10 de janeiro de 1894
Pitombeira	79,133	87,210	2 de julho de 1881
Massapê	106,320	76,000	31 de dezembro de 1881
Sobral	128,920	74,610	31 de dezembro 1882
Cariré	161,670	157,000	1 de novembro de 1893.
Santa Cruz	188,490	147,080	1 de dezembro de 1893
Ipú	216,457	233,980	10 de outubro de 1894
Ipueiras	243,387	238,400	1 de maio de 1910
Charito	260,406	228.500	3 de novembro de 1910
Nova Russas	277,154	241,800	Idem
Pinheiro	305,233	323,400	1 de janeiro de 1912
Cratheús	335,236		12 de dezembro de 1912
Poty	358.676		31 de dezembro de 1916

Quadro demonstrativo do movimento geral da Estrada de Ferro de Baturité, durante o anno.

Especificação	Unidade	Quant.	Réis
Passageiros de 1.ª classe	Numero	100.777	
Passageiros de 2.ª classe	Numero	116.357	
Mercadorias	Kilos	91.877.522	
Telegrammas	Numero	57.591	
Telegrammas	Palavras	834.073	
Bagagens e encommendas	Kilos	2.960.007	
Animaes — Cavalar	Numero	2.027	
Animaes — Bovino	Numero	4.168	
Animaes — Diversos	Numero	4.675	
Receita Geral			2.199:376.209
Despêsas			1.345:781.903
Saldo			853:594.306

Quadro demonstrativo do movimento geral da Estrada de Ferro de Sobral, durante o anno.

Especificação	Unidade	Quant.	Réis
Passageiros de 1.ª classe	Numero	17.107	
Passageiros de 2.ª classe	Numero	25.179	
Mercadorias	Kilos	28.506.762	
Telegrammas	Numero	51.847	
Telegrammas	Palavras	777.353	
Bagagens e encommendas	Kilos	208.635	
Animaes — Cavalar	Numero	1.752	
Animaes — Bovino	Numero	2.256	
Animaes — Diversos	Numero	1.213	
Receita geral			645:770.659
Despêsas			493:402.763
Saldo			152:367.896

Quadro demonstrativo das mercadorias despachadas pelas Estradas de Ferro de Baturité e Sobral, durante o anno.

Especificação	Unidade	E. F. B.	E. F. S.
Algodão	Kilos	12.502.398	1.256.679
Assucar	»	1.100.135	389.948
Arroz	»	1.188.243	295.806
Aguardente	»	837.398	258.595
Borracha	»	449.398	4.567
Café	»	1.858.011	609.219
Cera de carnaúba	»	94.880	798.934
Caroço de algodão	»	4.873.345	609.319
Farinha de mandióca	»	3.859.337	2.095.943
Farinha de trigo	»	1.088.461	153.228
Feijão	»	2.094.409	703.422
Fazendas	»	1.291.470	684.035
Fibras vegetaes	»	(1)	1.727.940
Ferragens	»	450.943	119.090
Fructas	»	545.710	155.350
Fumo	»	476.231	103.056
Kerozene	»	2.272.215	607.209
Lenha	»	13.869.816	7 590.899
Milho	»	4.042.085	3.284.744
Madeiras	»	12.828.756	802.705
Machinas diversas	»	234.784	27.611
Pelles e couros	»	707.481	466.014
Sal	»	4.240.652	2.207 997
Sabão	»	1.146.639	189.957
Tijolos e telhas	»	8.461.110	131.789
Diversos	»	11.363.615	3.232.706
Total		91.877.522	28.506.762

(1) Classificada como mercadorias diversas, na Baturité.

ına da
Light
ıno.

. de
geiros

For
Lav
Rar
Rar
Rar
Rar
Rar

3.306
5.786
2.068
3 637
3.608
).988
3.545
7 775
7.313
5.150
7.093

Cat
Pot
Ibi
Ra

5.269

Est

Fo
So

Cr

Estado da Rêde de Viação Cearense em 31 de Dezembro de 1917

	Em trafego	Em construcção	Construcção suspensa	Com estudos approvados
Estrada de Ferro de Baturité				
Fortaleza a Lavras	488k,003			
Lavras a Macapá				137k,129
Ramal do Icó			5k,000	40k,768
Ramal do Crato				53k,600
Ramal de Giráu a Cratheús				217k,220
Ramal de Maranguape	7k,246			
Ramal da Alfandega	2k,900			
	498k,149		5k,000	448k,717
Estrada de Ferro de Sobral				
Camocim a Poty	358k,676	15k,798		
Poty a Ibiapaba		14k,820		288k,914
Ibiapaba a Therezina				
Ramal de Amarração a Campo Maior		39k,000		265k,468
	358k,676	69k,618		554k,382
Estra de Ferro de Fortaleza a Itapipoca				
Fortaleza a Soure	19k,600			
Soure a Itapipoca			38k,400	93k,431
	19k,600		38k,400	93k,431
Totaes	876k,425	69k,618	43k,400	1.096k,476

Existem mais, dependentes de approvação, 490k000 de estudos feitos do Crato neste Estado a Joaseiro, na Bahia.

Viação Urbana—Tramways

Quadro do movimento da Viação Urbana da Capital a cargo da «The Ceará Tramway Light And Power Company Limited, durante o anno.

Linhas	Distancia kilometrica	Num. de Passageiros
Alagadiço	5k,450m	293.306
Benfica	2k,655m	885.786
Estação	2k,420m	1.122.068
Fernandes Vieira	1k,900m	483 637
Mororó	1k,500m	203.608
Matadouro	2k,400m	649.988
Outeiro	2k,440m	518.545
Praia	1k,600m	457 775
Praça do Coelho	1k,090m	177.313
Prado		26.150
Via Ferrea	1k,135m	217.093
Total	22k,590m	5.035.269

The Ceará Tramway Light & Power C.º Limtd
Renda da Companhia pelas linhas

Linhas	
Bemfica	88:578.600
Estação	112:266:800
F. Vieira	48:363.700
Mororó	20:360.800
Via-Ferrea	21:709.300
Alagadiço	
Matadouro	64:998.800
Praça do Coelho	17:731.300
Praia	45:777.500
Outeiro	
Prado	2:615.000
Total	

DE 19

Maços	Autos
3710 282	1
3992	1

Maços	Autos
6201 1942	1
8143	2

ADMINISTRAÇÃO DOS CORREIOS DO CEARÁ — ANNO DE 1917

CORRESPONDENCIA POSTADA

Repartições Postaes	Correspondencia official não registada			Correspondencia ordinaria franqueada							Correspondencia não e insufficientemente franqueada					Correspondencia registada										Total dos objects.	Malas expedidas
	Officios	Autos	Maços	Cartas	Cartas bilhetes	Billetes postaes simples	Billetes postaes com resposta pag.	Manuscritos	Amostras	Impressos	Jornaes	Cartas insufficientes	Cartas não franqueadas	Manuscritos insufficientes	Impressos insufficientes	Amostras insufficientes	Officios	Maços	Autos	Cartas	Cartas bilhetes	Billetes postaes	Manuscritos	Impressos	Amostras e encommendas	Cartas com o valor declarado: Quant.	Cartas com o valor declarado: Import.		
Adminstração	1254!	34	1012	245324	231	1114		324	431	110312	140615	325	745				16439	3710	100	17292			451	195	316	3506	710:244$776	555017	13703
Agencias	6345	22	1634	150718	124	832		431	318	104320	62814	234	932				10341	282	51	12345	2		204	302	349	2125	189:235$640	354725	22411
Somma	18886	56	2646	396042	355	1946		755	749	214632	203429	559	1677				26780	3992	151	29637	2		655	497	665	5631	899:480$416	909742	36114

CORRESPONDENCIA DISTRIBUIDA

Repartições Postaes	Correspondencia official não registada			Correspondencia ordinaria franqueada							Correspondencia não e insufficientemente franqueada					Correspondencia registada										Total dos objects.	Malas recebidas
	Officios	Autos	Maços	Cartas	Cartas bilhetes	Billetes postaes simples	Billetes postaes com resposta pag.	Manuscritos	Amostras	Impressos	Jornaes	Cartas insufficientes	Cartas não franqueadas	Manuscritos insufficientes	Impressos insufficientes	Amostras insufficientes	Officios	Maços	Autos	Cartas	Cartas bilhetes	Billetes postaes	Manuscritos	Impressos	Amostras e encommendas	Cartas com valor declarado: Quant	Cartas com valor declarado: Import.		
Administração	7432	27	4715	218725	432	345		708	1032	171234	157428	2417	2120				13689	6201	180	22962				2974	1615	4372	1.319:089$580	618608	16830
Agencias	8341	18	318	112413	18	112		615	514	134715	162642	1018	1001				8431	1942	31	16714	3	14	361	5361	5834	4832	234:128$060	465248	24135
Somma	15773	45	5033	331138	450	457		1323	1546	305949	320070	3435	3121				22120	8143	211	39676	3	14	361	8335	7449	9204	1 553:217$640	1083856	40965

CORRESPONDENCIA EM TRANSITO

Repartições postaes	Correspondencia official não registada			Correspondencia ordinaria franqueada							Correspondencia não e insufficientemente franqueada					Correspondencia registada										Total dos objects.	Malas em transito
	Officios	Autos	Maços	Cartas	Cartas bilhetes	Billetes postaes simples	Billetes postaes com resposta pag.	Manuscritos	Amostras	Impressos	Jornaes	Cartas insufficientes	Cartas não franqueadas	Manuscritos insufficientes	Impressos insufficientes	Amostras insufficientes	Officios	Maços	Autos	Cartas	Cartas bilhetes	Billetes postaes	Manuscritos	Impressos	Amostras e encommendas	Cartas com valor declarado: Quant.	Cartas com valor declarado: Import.		
Administração	14741	25	3512	298314	14	17231		349	645	192437	147615	718	1137				26917	6342	714	39637			2048	3817	1598	10526	919:142$778	768337	22
Agencias	2322	10	2457	10145	2	2342		12	18	2312	3617	41	91				1118	249	14	3429		12	180	2014	125	32	5:834$000	30547	32457
Somma	17063	35	5969	308459	16	19573		361	663	194749	151232	759	1228				28035	6591	728	43066		12	2233	5831	1723	10558	924:976$778	798884	32479

Quadro dem do Ceará, durante o exercicio de 1917

ENTRA	S FORMULAS es	Cintas	Caderne-tas	Coupons	Somma
Saldo do exercicio ar	310	477.560	5:920.500	1:118.400	1.267:104.340
Recebidos da Directo	000	300 000			298:000.000
Recebidos das Agenc	800	8 900			3:884 870
Somm	110	786.460	5:920.500	1:118.400	1.568:989.210

SAID					
Vendidos na Thesour	100	162.500	2.500	479.400	229:901.120
Empregados na fran					6.465.640
Devolvidos á Directo				1.800	94.600
Remettidos ás Agen	800	151.520			118:341.330
Adheridos ás corresp					9.840
Emprestimo do Corr					400.000
Saldo de 1918	210	472.440	5:918.000	637.200	1.213:776.680
Somma	110	786.460	5:920.500	1:118.400	1.568.989.210

Administração dos Correios do Ceará

Quadro demonstrativo dos sellos e outras formulas de franquia existentes na Thesouraria dos Correios do Ceará, durante o exercicio de 1917

ENTRADAS	SELLOS				OUTRAS FORMULAS						Somma
	Ordinarios	Officiaes	Deposito	Taxas	S/ cartas	Cartas bilhetes	Bilhetes	Cintas	Cadernetas	Coupons	
Saldo do exercicio anterior	159:304.600	206:181.070	866:595.500	12:187 100	11:171 500	2.581:800	1:566 310	477 560	5:920 500	1:118 400	1.267:104.340
Recebidos da Directoria Geral	67:500 000	1:250.000	220·000.000	250 000	5:000 000	2.000:000	1:700 000	300 000			298:000.000
Recebidos das Agencias	1:470.930	1:018.960	528.700	469 880	265 000	59:700	62 800	8 900			3:884 870
Somma	228:275.530	208:450.030	1 087:124.200	12:906.980	16:436 500	4.641.500	3:329.110	786 460	5:920.500	1:118.400	1.568:989 210

SAIDAS

Vendidos na Thesouraria	51:946.960		173:635.200	765.160	2:393.200	366.200	150.100	162.500	2.500	479.400	229:901.120
Empregados na franquia do Governo		6:465.640									6.465.640
Devolvidos á Directoria Geral	92.800									1 800	94.600
Remettidos ás Agencias	61:746.710	1:246.670	44:041.900	1:461.030	4:970 400	737.300	985.800	151.520			118:341.330
Adheridos ás correspondencias do refugo				9.840							9.840
Emprestimo do Correio do Maranhão	400 000										400.000
Saldo de 1918	114:089.160	197:737.720	869:447 100	10:670 950	9:072 900	3.538.000	2:193.210	472.440	5:918 000	637.200	1.213:776.680
Somma	228:275.530	208:450.030	1.087:124.200	12:906.980	16:436.500	4:641.500	3:329.110	786.460	5:920.500	1:118.400	1.568.989.210

al periodo do exercio anterior

Estado d

comparad

Resumo

917	Renda arrecadada		Resultado em 1917		1917	Pa
ıui-	1916	1917	Acrescimo	Diminuição		
.310	103:170.100	105:231.290	2:061.190		2.119	
.375	994.295	703.950		290.345	1.614	
	1:778.000	1:722.000		56.000	12	
	33.000	30.000		3.000		
.101	1:763.572	2:250.209	486.637			
.869	18:063.087	15:405.752		2:657.335		
.900	1:589.816	359.340		1.230.476		
	68.375	112.375	44.000			
		2.400	2.400			
	20.000	16.000		4.000		
	2.000			2.000		
	994.295	703.950		290.345		
.375	10.400			10.400		
.930	128:486.940	126:537.266	2:594.227	4:543.901		

Administração dos Correios do Ceará

Quadro demonstrativo da renda dos Correios do Ceará, no exercicio de 1917, comparada com a de igual periodo do exercio anterior

NATUREZA DA RENDA	REPARTIÇÕES								Resumo			
	Administração				Agencias							
	Renda arrecadada		Resultado em 1917		Renda arrecadada		Resultado em 1917		Renda arrecadada		Resultado em 1917	
	1916	1917	Acrescimo	Diminuição	1916	1917	Acrescimo	Diminuição	1916	1917	Acrescimo	Diminuição
Vendas de formulas de franquia	52:136.260	55:501.760	3:365 500		51:033.840	49:729.530		1:304.310	103:170.100	105:231.290	2:061.190	
Metade da taxa devida	605.550	382.580		224.970	386.745	321.370		65.375	994.295	703.950		290.345
Assignaturas de caixas	1:778 000	1:722.000		56.000					1:778.000	1:722.000		56.000
Renda do «Diario Official»	33.000	30.000		3.000					33.000	30.000		3.000
Imposto do sello	1:071 011	1:641.749	570.738		692.561	608.460		84.101	1:763.572	2:250.209	486.637	
Imposto s/ vencimentos	15:676 082	13:633.616		2:042.466	2:387.005	1:772.136		614.869	18.063.087	15:405.752		2:657.335
Renda dos exercicios anteriores, arrecadada este anno	1:438.916	359.340		1:079.576	159.900			150.900	1:589.816	359.340		1.230.476
RENDAS EVENTUAES												
Multas	68.375	112.375	44.000						68.375	112.375	44.000	
Publicações postaes		2.400	2.400							2.400	2.400	
Venda de chaves para assignantes	20.000	16.000		4.000					20.000	16.000		4.000
Venda de jornaes caidos em refugo	2.000			2.000					2.000			2.000
Metade da taxa devida	607.550	382.580		224 970	386.745				994.295	703.950		290.345
Outros proveniencias	10.400			10.400		321.370		65.375	10.400			10.400
Somma	73:449.144	73:784.400	3:982.638	3:647.382	55:037.796	52:752.866		2:284.930	128:486 940	126:537.266	2:594.227	4:543.901

) Ceará

o com o do exercicio anterior

s		Resultado			
1917		Total das imports		Resultado	
a mais	Para menos	1916	1917	Para mais	Para menos
54	5	192:767.200	210:907.000	18:139 800	
311		180:281.900	215:425.400	35:143.500	
	3	689.200	1:448.400	759.200	

Administração dos Correios do Estado do Ceará

Quadro demonstrativo do movimento de vales nacionaes, comparado com o do exercicio anterior

OPERAÇÕES	Repartições 1917				Differenças				Resultado			
	Administração 1917		Agencias 1917		1916	1917			Total das imports		Resultado	
	Num. de vales	Import.	Num. de vales	Import.	1916	1917	Para mais	Para menos	1916	1917	Para mais	Para menos
Emissão de vales nacionaes	1.866	173:635.200	253	37:271.800	2.065	2.119	54	5	192:767.200	210:907.000	18:139 800	
Pagamento de vales nacionaes	1.845	211:470.400	80	3:955.000	1 614	1.614	311		180:281.900	215:425.400	35:143.500	
Reembolso	12	1:448.100			15	12		3	689.200	1:448.400	759.200	

∞

zeml

Pess
Ager
Grat
Grat
Porc
Ajud
Conc

Aqui
de c
Ever

Administração dos Correios do Estado do Ceará

Quadro demonstrativo das despêsas effectuadas e conhecidas até 31 de Dezembro de 1917, comparadas com as do exercicio anterior.

Exercicio de 1917

Natureza da despêsa	Exercicio		Differenças	
	1916	1917	Para mais	Para menos
Pessoal da administração	161:720.000	160:717.323		1:002.677
Agentes, ajudantes etc.	51:775.142	47:534.650		4:240.492
Gratificação aos chefes de turmas, etc.	2:760.721	2:853.668	92.947	
Grat. addicional de 10, 20 e 30 °/° ao pessoal	4:819.166	4:464.677		354.489
Porcentagem pela venda de sellos	377.350			377.350
Ajuda de custo e passagens	900.000	873.333		26.667
Conducção de malas	61:008.760	55:337.951		5:670.807
Utensilios				
Aquisição, reparação de moveis, alugueis de casa, despêsas miudas, etc	17:839.392	16:919.392		920.000
Eventuaes	438.550	60.000		378.550
Somma	301:639.081	288:760.994	92.947	12:971.034
Resultado				12:878.087

ALIMENTAÇÃO PUBLICA

Quadro dos gados abatidos no Municipio da Capital, para o consumo publico, durante o anno.

Gados	Janeiro	Fevereiro	Março	Abril	Maio	Junho	Julho	Agosto	Setembro	Outubro	Novembro	Dezembro	Total
Bovino	891	797	1.600	855	887	901	951	971	951	918	743	669	11.134
Suino													
Ovino													
Caprino													

Nota—A Prefeitura não enviou informações relativas ao consumo dos gados suino, ovino e caprino.

Alimentação Publica

Quadro dos gados abatidos nos Municipios do Estado para o consumo publico, durante o anno.

Municipios	Bovino	Suino	Ovino	Caprino
Acarahú	380	800	300	350
Aquirás				
Aracaty				
Aracoyaba				
Arneiróz	400	2.000	50	180
Assaré				
Aurora	257	600	300	1.600
Araripe				
Baturité				
Barbalha	1.078			
Beberibe	189	80	210	80
Bôa-Viagem	100	100	200	100
Brejo dos Santos	196	245	50	100
Bejamin Constant	218	117	4	26
Campo Salles	400	150	200	500
Camocim		2.000		
Cachoeira	30	200	800	900
Campo Grande	1.066	54		56
Caridade	207	250	450	600
Canindé	407	123	27	95
Cratheús	742			
Cascavel	1.454	2.000	1.000	2.500
Crato	2.364	338	460	650
Coité	201	502		700
Entre-Rios	180	480	850	1.100
Paracurú	250			
Pedra Branca	402	350	2.400	2.600
Pereiro	206	1.650	2.319	2.160
Porangaba	2.698			
Porteiras	40	80	50	100

Alimentação Publica

Quadro dos gados abatidos nos Municipios do Estado para o consumo publico, durante o anno.

Municipios	Bovino	Suino	Ovino	Caprino
Pentecoste	80	300	300	400
Pacoty	433	162		27
Quixadá	1 600	980	2.000	1.800
Quixeramobim				
Quixará	35	80	20	39
Redempção	1.298	93	97	600
Riacho do Sangue				
Arraial	399	210	219	440
Santanna	700	500	100	400
Sant'Anna do Cariry	467			
Senador Pompeu	422	145		139
S. Benedicto	2.113	239	48	76
S. Bernardo das Russas	645	600	1:400	650
S. Francisco	371	105	50	125
S. Matheús	204	120	100	250
Santa Quiteria	107	102		220
Saboeiro	1.000	1.000	2.000	2.500
Sobral	4.500	1.000	500	800
Soure	667	105		
São Pedro do Crato	180	300	200	500
Tamboril	321	40	60	140
Taulhá	282	600	800	1.500
Tianguá	210	400	385	639
Trahiry	71	70	280	250
Umary				
União	1.097	200	500	600
Ubajara	1.084	120	400	150
Varzea-Alegre				
Viçosa	3.000	560	500	1.700
Maurity	314	250	700	800

Alimentação Publica

Quadro dos gados abatidos nos Municipios do Estado para o consumo publico, durante o anno.

Municipios	Bovino	Suino	Ovino	Caprino
Guarany				
Granja	1.290	2.800	13.000	9.000
Ibiapina	848	35	108	120
Icó				
Ipú	2.510	963	1.835	2.951
Iguatú	1.453			
Independencia	150	100	2.000	2.100
Ipueiras	1.300	295	4.000	5.000
Iracema				
Itapipoca				
Jaguaribe-Mirim				
Jardim				
Joaseiro				
Lavras	1.000	1.200	1.000	1.500
Limoeiro	800	9.500	1.100	1.500
Maranguape	2.140	250	250	350
Mecejana				
Meruoca	243	500	100	100
Milagres	254	1.000	500	1.000
Missão Velha	228	245	450	780
Morada Nova				
Mulungú	346	210	130	500
Massapê	925	200	120	900
Pacatuba				
Palma				

MAPA demonstrativo dos gados existentes, importados e exportados, nos municipios do interior do Estado, durante o anno

MUNICIPIOS	BOVINO			SUINO			OVINO			CAPRINO			CAVALLAR			MUAR		
	Existente	Import.	Export.	Existente	Import.	Export.	Existente	Import	Export	Existente	Import	Export	Existente	Import.	Export.	Existente	Import	Export
Arneirós	21.800			12.300			12.000			12.900			10.800		240	795		30
Aracaty																		
Acaraliú	6.500			4.000			1.000			1.500			500			200		
Aracoyaba																		
Araripe																		
Aurora	4.800		215	3.000			2.000			6.000			1.000			455		
Assaré																		
Aquirás																		
Barbalha																		
Bôa Viagem	8.000		200	300			1.200			1.000			600			150		
Baturité																		
Beberibe	1.600	50		500			700			300			600			600	100	
Brejo dos Santos	4.000			1.500			2.000			1.500			1.000			200		
Benjamin Constant																		
Cachoeira	1.000		200	8.000			8.000			10.000			1.000			700		
Camocim	1.700						1.000			800			400			180		
Canindé																		
Cascavel	9.800	1.200		6.000			3.500			5.500			9.000	300		13.500	1.100	
Cratheús																		100
Crato	1.200	2.000	150	1.500	180		1.000	300	10	1.500	500	20	1.200	300		800	400	
Coité	1.510			3.400						2.000			800			500		
Caridade	5.500			860			1.500			1.850			1.100			400		
Campos Salles	5.000	400		500			4.000			5.000			3.000			800		
Entre Rios	5.000		450	4.370		250	4.000		350	5.200		150	3.200		250	800		220
Granja	14.000		800	9.000		1.245	15.000		400	18.000		1.223	15.000		93	4.600		347
Guarany																		
Icó																		
Iracema																		
Independencia	4.500	300	1.600	200		50	6.000		3.200	7.000		3.500	1.200		120	360		50
Ipueiras	7.000	300	250	15.795		100	15.000		2.000	25.000	2.000	3.000	2.000	50	100	1.000	40	150
Itapipoca																		
Iguatú																		
Ipú	5.140	1.300	340	2.830	40	18	4.120			5.180	9	35	1.821	140	60	825	31	28
Jaguaribe mirim																		
Jardim																		
Juaseiro																		
Lavras	8.000	1.000		3.000	500		5.000			6.000			5.000			3.000		
Limoeiro	10.000		700	10.000			5.000			8.000			3.000			4.000		
Maranguape	1.100			800			1.600			700			500			300		
Mecejana																		
Milagres	5.000		278	4.000			3.000			4.000			2.000		22	1.000		14
Missão Velha																		
Mulungú		346		200	200	10	130			125	500		200	200		300	300	
Meruóca	100			50			300			200			800			100		
Morada-Nova	9.200			1.600			11.000			18.000			4.200			6.100		
Massapê	2.800			1.500		101				800			2.500			1.700		
Pentecoste	5.000			3.000			1.000			4.500			2.000			800		
Pacatuba																		
Pacoty													1.050			1.600		
Palma																		
Paracurú																		
Pedra Branca	14.000		160	8.200			11.300			18.000			16.000	400	200	13.000	200	300
Porteiras	3.000			8.000			5.000			1.000	4.000		8.000			800		
Porangaba	4.000			1.000			2.500			1.500			2.000					
Pereiro	7.800	1.100	64	4.430	150	280	7.620		300	4.920		400	2.190	60	40	3.000	60	30
Quixadá	20.000			6.000			7.000			4.500			2.600			2.200		
Quixará	1.000		400	800		90	500		25	800		300	1.000		300	500		80
Quixeramobim																		
Redempção	4.560	1.144		320		175	500		16	3.912			1.470			899		
Riacho do Sangue																		
S. Quiteria	3.800			400	50							150		90				
Sant'Anna	4.800			1.500			500			1.200			500			400		
S. Benedicto		1.500																
S. Bernardo das Russas	14.500			3.600			5.750			4.600			3.100			4.050		
S. Francisco	15.000			3.800			10.000			5.000			4.620			3.870		
S. Matheús	2.200			1.000			500			2.000			2.500			800		
S. Pedro da Ibiapina	600	848			35			108			120		95	28				
Sobral	25.000			3.000			3.400			2.500			6.800			600		
Senador Pompeu	1.000			200						800			300		5	500		
Soure																		
Saboeiro	15.000			3.000			6.000			7.000			12.000		500	5.000		500
S. João da Uruburetama	750	349		400	60		100	319		300	300		500			380		
S. Pedro do Crato	3.000		100	2.000		80	1.000			2.000			800			330		
Sant'Anna do Cariry																		
Tauha	16.000		1.200	1.200			15.000		200	20.000		400	10.000		400	8.000		
Tamboril	25.000			2.000			50.000			80.000			3.800		20	2.500		
Tianguá	600		180	800			500			1.230			1.340	1340		900	800	
Trahiry	460			800			2.000			2.500			1.100			2.017		
União				4.000			5.000			5.000			6.000			1.600		
Ubajara	1.200	1.000		400			800			300			250			120		
Umary																		
Varzea-Alegre																		
Viçosa	5.800	2.800		1.850	1.300		1.800	1.050		4.600	1.350		1.830			1.400	1.150	
Total																		

Nota — Apezar dos constantes pedidos que fiz, deixaram de mandar informações os collectores de: Aracaty, Aracoyaba, Araripe, Assaré, Aquirás, Barbalha, Baturité, Benjamin Constant, Canindé, Cascavel, Cratheus, Guarany, Icó, Iracema, Itapipoca, Iguatú, Jaguaribe-mirim, Jardim, Juaseiro, Mecejana, Missão Velha, Pacatuba, Pacoty, Palma, Paracurú, Quixeramobim (municipios exclusivamente criador), Riacho do Sangue, Soure, Sant'Anna do Cariry, União, Umary e Varzea-Alegre. (32) Impossivel se torna fazer trabalho perfeito, com auxilio de taes informantes.

eaurante o anno.

Rec	Despêsas	Saldo	Deficit
18681	18:569.797	1.884	
450	1:089.720		387.270
2200	2:211.750	81.250	
4101	4:271.101		
3920	3:888.920		
2.853	2:387.725	163.128	
7.900	7:768.400	196.500	
1.300	970.940	110.360	
20.000	2:531.500	58.500	
18.558	1:459.900	38.658	
95.775	19:683.725	112.050	
25.720	2:709.860		254.140
65.235	665.235		
385 820	3:285.820		
809.526	18:893.465		83.939
825.602	5:902.195	923.407	
732.700	692.100	40.600	
:126.640	16:297.788		1:178.514
644.100	725.100		81.000
:334.596	10:240.555	94.041	
:916.235	29:910.524		11:994.289
:285.100	10:075.981		790.881
:648.842	3:565.931	82.911	
:553.260	1:178.530	374.730	
:935.460	3:935.460		
:765.070	30:490.631	274.439	

MAPA demonstrativo do movimento financeiro dos municipios do Estado do Ceará, durante o anno.

Municipios	Receita	Despêsas	Saldo	Deficit
Fortaleza	291:674.417	285:583.616	6:544.310	
Acarahú	4:357.120	4:013.897	343.223	
Aquirás	5:284.444	4:614 660	669.784	
Aracaty	32:662.660	37:234.670		4:572.010
Aracoyaba	3:726.372	3:697.278	29.094	
Arneirós	772.965	538 930	214.035	
Assaré	3:186.500	3:177 192	8.908	
Aurora	2:397.300	2:675.100		277.800
Arraial				
Araripe	5:091.400	6:542.786		1:451.386
Baturité	20:268 830	20:264.117	4.713	
Barbalha	11:016.810	12:559.724		1:542.914
Beberibe	1:484 700	1:476 200	9.500	
Bôa Viagem	1:056:050	910.680	133.370	
Brejo dos Santos	1:578.250	2:168.585		590.335
Benjamin Constant	2:786.412	2:731.974	54.438	
Campos Salles	4:231.747	4:969.825		766.850
Camocim	11:537.290	10:973.423	563.438	
Cachoeira	1:200.600	1:098 000	102.600	
Campo Grande	3:817.626	3:032.705	784.867	
Caridade	965 600	1 036 015		70.415
Canindé	6:108.054	6:056.987	51.067	
Cratheús	6:425.520	7:015.960		590.410
Cascavel	13:029.420	11:645 414	1:384.006	
Crato	41:478.040	39:839.310	1:639.730	
Coité	1:321.510	1:264 906	56.604	
Entre Rios	1:500 000	1:638.000		138.000
Guarany	2:532.350	2:357.880	174.470	
Granja	11:881.627	11:512 627	369.000	
Ibiapina	4:271.508	4:157.363	114.145	
Icó	6:960 160	7:090.160		130.000
Iguatú	20:698.348	20:682.149	16.199	
Independencia	670.000	654.938	15.062	
Ipú	9:029.298	7:163.310	1:865.879	
Ipueiras	2:290.000	1:463.000	827.000	
Iracema				
Itapipoca	6:768.574	6:721.768	46.806	
Jaguaribe-mirim	1:275.380	1:276.644		1.264
Jardim	7:043.200	7:043.200		
Juaseiro				
Lavras	9:366.540	10:236.830		870.290
Limoeiro	5:671.000	5:667.840	3.160	
Maranguape *	23:553.60	28:722.554		9:566.757
Total				

Municipios	Receita	Despêsas	Saldo	Deficit
Mecejana	18:571.681	18:569.797	1.884	
Meruóca	702.450	1:089.720		387.270
Milagres	2:293.200	2:211.750	81.250	
Missão Velha	4:271.101	4:271.101		
Morada Nova	3:888.920	3:888.920		
Mulungú	2:550.853	2:387.725	163 128	
Massapê				
Pacatuba	7:964.900	7:768.400	196.500	
Palma	1:081.300	970.940	110.360	
Paracurú				
Pedra Branca	2:590.000	2:531.500	58.500	
Pereiro	1:498 558	1:459.900	38.658	
Porangaba	19:795.775	19:683.725	112.050	
Porteiras	2:455.720	2:709.860		254.140
Pentecoste	665.235	665.235		
Pacoty	3:285 820	3:285.820		
Quixadá	18:809.526	18:893.465		83.939
Quixeramobim	6:825.602	5:902.195	923.407	
Quixará	732.700	692.100	40.600	
Redempção	16:126.640	16:297.788		1:178.514
Riacho do Sangue	644.100	725.100		81.000
Sant'Anna				
Sant'Anna do Cariry	10:334.596	10:240.555	94.041	
Senador Pompeu				
S. Benedicto	16:916.235	29:910.524		11:994.289
S Bernardo das Russas	9:285.100	10:075.981		790.881
S. Francisco	3:648.842	3:565 931	82.911	
S. Matheus	1:553.260	1:178.530	374.730	
S. Quiteria				
S João de Uruburetama	3:935.460	3:935.460		
Saboeiro				
Sobral	30.765.070	30:490.631	274.439	
Soure	8:765.772	8:119.728	646 044	
S. Pedro do Crato	2:625.500	2:906.260		280.760
Tamboril	2:121.524	2:051.791	69.733	
Tauhá	4:142.700	4:056.440	86.260	
Tianguá	1:935.720	2:011.200		75.480
Trahiry	1:354.480	1:124.115	230 365	
Umary	516.600	572.000		55.400
União	6:443.600	6:476.760		33.160
Ubajara	6:229.590	5:006'500	1:223.090	
Varzea-Alegre	1:811.782	1:811:782		
Viçosa				
Total				

Nota—No municipio de Maranguape vem um deficit do anno anterior no valor de 4:397.803.

MAPPA do anno

MUNICIPIOS	MOS	RENDIMENTOS	
	Miunças	Collecto-ria	Camara
Arneirós			
Aracaty		8:267.102	2:550.853
Acarahú		6:132 648	2:200.880
Aracoyaba			
Araripe	45 000	22:352.901	7:805.978
Aurora	150.000	5:000.000	1:200.000
Assaré			
Aquirás	8:753.000		
Barbalha			
Bôa Viagem	243.000	17:177.600	4:561.494
Baturité		7:723.480	2:194.300
Beberibe	60		
Brejo dos Santos		3?:418.000	
Benjamin Constant	240.000	45:947.923	1:498.558
Brejo Grande			
Cachoeira	400.000	32:000.000	16:409.000
Camocim			
Canindé	25.000	48:997.541	17:140.000
Cascavel			
Cratheús	85.000	5:737.081	1:150.000
Crato	280.000	12:000.000	1:300.000
Coité	39.000	29.776.699	13:256.400
Caridade	338.520	41.095.257	9:285.100
Campos Salles	151.500	15:115.718	3:617.000

MAPA demonstrativo dos rendimentos dos municipios do Estado do Ceará, durante o anno

MUNICIPIOS	DIZIMOS		RENDIMENTOS	
	Gados grossos	Miunças	Collectoria	Camara
Arneirós	900.000	105.000	2:130.843	204 800
Aracaty				
Acarahú	1:080 000	65.000	27:443.756	4:357.120
Aracoyaba				
Araripe				
Aurora	955 000	78.000	11:882 897	2:468.300
Assaré				
Aquirás				
Barbalha	50.000		34:353.204	11:016.810
Bôa Viagem	1:020:000	152.000	10.269.157	1:003.830
Baturité				
Beberibe	215.000	35.000	5:635.142	1:484.700
Brejo dos Santos	290.000	45.000	8:360.113	1:500.000
Benjamin Constant	546.000	91.000	7:055.606	2:800.000
Brejo Grande				
Cachoeira	910.000	107 380	5:485.456	854 200
Camocim	455.000			
Canindé	788.200	283 000	14:720.181	6:108.051
Cascavel	800.000		34:274.784	12:999.454
Cratheús	2:850.000	500.000	36:090 215	
Crato	80.000	25.000	54:259 735	34:150.600
Coité	300.000		5:400 000	3:000.000
Caridade	400.000	100 000	6:000.000	1:200 000
Campos Salles	1:848.000	211 000	9:748.762	4:231.747
Entre Rios	1:190.000	115.000	3:743.563	1.500.000
Granja	4:005.000	300:000	38:000.000	12:000 000
Guarany				
Icó				
Iracema				
Independencia	800 000	240:000	7:669.442	670 000
Ipueiras	1:056 000	94:400	13.072.732	2:290.000
Itapipoca				
Iguatú	1:110.000	85.000	49:826.968	
Ipú	1:144.000	264.000	25:711.976	8:181:500
Jaguaribe-mirim				
Jardim				
Juazeiro				
Lavras	1:355.000	64.500	25:622.430	9:369 540
Limoeiro	10.000	5.500	52:451:000	
Maranguape	200.000	35 000	52:000.000	30:000.000
Mecejana				
Milagres	616.000	40.960	15:711.332	
Total				

MUNICIPIOS	DIZIMOS		RENDIMENTOS	
	Gados grossos	Miunças	Collectoria	Camara
Missão Velha				
Mulungú			8:267.102	2:550.853
Meruóca			6:132 648	2:200.880
Morada Nova				
Massapê	710.000	45 000	22:352.901	7:805.978
Pentecoste	815.000	150.000	5.000.000	1:200.000
Pacatuba				
Pacoty	35.000	8:753.000		
Palma				
Paracurú	800.000	243 000	17:177 600	4:561.494
Pedra Branca	422 400		7:723.480	2:194 300
Porteiras	260.000	60		
Porangaba	150.000		30:418.000	
Pereiro	1 420.000	240 000	45:947.923	1:498.558
Quixará				
Quixadá	1:900 000	400.000	32:000.000	16:400.000
Quixeramobim				
Redempção	265 000	25.000	48:997.541	17:140.000
Riacho do Sangue				
S. Quiteria	2:612.000	85.000	5:737.081	1:150.000
Sant'Anna	1:400 000	280.000	12:000.000	1:300.000
S. Benedicto	750.000	39.000	29.776.699	13:256.400
S. Bernardo das Russas	1:592 500	338.520	41.095.257	9:285.100
S. Francisco	2:450 000	151.500	15:115.718	3:617.000
S. Matheus	836.000	60 000	13:569.500	1:950.000
S. Pedro da Ibiapina	58.800		9:762.211	4:417.697
Sobral	1:38 .000	230.000	93:644.929	31:490.331
Senador Pompeu	300.000	30.000	15:688.042	4;552.265
Soure	1:200.000	215.000	15:514.005	7:250.000
Saboeiro	1:350.000	315.000	4:142.000	500.000
S. João da Uruburetama	160.000	17 000	11:295.859	3:935.460
S. Pedro do Crato	513.000		4:600.000	
Sant'Anna do Cariry	500 000		10:003.842	8:000.000
Taulhá	1:8 0 000	280.000	8:790.000	3:500.000
Tamboril	1:500.000	650.000	12:993.440	2:048.300
Tianguá	65 000		4:668.658	3:000.000
Trahiry	130.000		5:601.610	1:354.480
União	1:146 000	121 000	27:743.337	6:200.000
Ubajara	55.000		12:051.150	5:146.390
Umary				
Varzea-Alegre				
Viçosa	184.500		17:769.960	
Total				

DELEGACIA FISCAL

Quadro demonstrativo do movimento da Delegacia Fiscal do Thesouro Nacional, durante o anno.

Receita	Ouro	Papel
Imposto sobre circulação		95:107$131
Imposto sobre a renda		158:172$112
Rendas industrias		2.592:706.396
Receita extraordinaria		56:526$430
Renda com aplicação especial	2:669.440	12:582$227
	2:669.440	2.915:094$296
Deposito		197:365$040
	2:669.440	3.112:459$336

Despêsa	Papel	
Ministerio da Justiça	168:254$245	
Ministerio da Marinha	175:031$561	
Ministerio da Guerra	680:904$702	
Ministerio da Agricultura	88:047$292	
Ministerio da Viação	5.411:607$555	
Ministerio da Fazenda	1.257:427$778	7.781:273$133
Deposito		274:652$714
		8.055:025$847

MOVIMENTO DE FUNDOS

Receita Remessas recebidas		Despêsa Remessas feitas	
Ouro	Papel	Ouro	Papel
5:510$838	8.082:828$083	434:302$526	2.958:498$977

Quadro dem
Fiscal do Ceará,

Capital existente
Operações de ent
1.
2.

Operações de re
1.
2.

Juros
1.
2.

Juros de 1 1/2 o/o
1.
2.

Deposito existent
com juros

Cardenetas existe
» inicia
» liquid
» existe

CAIXA ECONOMICA

Quadro demonstrativo do movimento da Caixa Economica annexa á Delegacia Fiscal do Ceará, durante o anno de 1917

Capital existente em 31 de Dez. de 1916			5.687:925 897
Operações de entradas efectuadas em 1917			
1.º Semestre		316:825 811	
2.º »		333:030.646	643:856.457
Operações de retiradas effectuadas em 1917			
1.º Semestre		810:947.363	
2.º »		800:431.916	1.611:379.279
Juros abonados em 1917			
1.º Semestre		135:864.576	
2.º »		127:581.182	263:445.758
Juros de 1 1/2 o/o para desp. de custeio em 1917			
1.º Semestre		13:586.457	
2.º »		12:758.182	26:344.639
Deposito existente em 31 de Dezemb. de 1917 com juros capitalisados:			4.983:849.803
Cardenetas existentes em 31 de dez. de 1917	6.558		
» iniciadas em 1917	257	6.815	
» liquidadas em 1917		555	
» existentes em 31 de dez. de 1917		6.260	

do Estado, exportados durante o anno

AMERICA		Valor official	Taxa	Total dos Direitos
Quant.	Direitos			
10.829	4:036.900	12.751:426.288	10 o/o	1.275:142.628
		90:218.718	5 »	4:510.926
		408.000	7 »	28.560
		[illegible]	[illegible]	[illegible]
		60.000	7 »	4.200
		378.888	7 »	26.460
		5:913.500	7 »	413.945
		742.000	6 »	38.920
		18.000	5 »	900
		48.000	7 »	3 360
		138.700	6 »	7.459
		30.000	5 »	1.500
		195.000	7 »	13.650
		64.000	7 »	4.480
		334:788.300	7 »	23:428.137
		1:592.000	7 »	111.440
68.444	45.538.370	967:388.700	10 »	96:738 870
26.760	11.137.632	270:353.600	10 »	27:035.362
		922.200	10 »	92.220
		338:249.900	5 »	16:912.495
		28:134.142	7 »	1:969.290
		705:643.300	5 »	35:282.165
		407:382.000	5 »	20:369.100
		592.800	7 »	41.496
		619.500	7 »	43.365
		450.000	7 »	31.500
253	37.950	74:933.614	7 »	4:870 467
		34:063.810	10 »	3:406.381
		2:257.900	7 »	158.053
		2:333.000	7 »	163.366
		2:376.200	5 »	118.810
		46.800	7 »	3.276
		134.000	7 »	9.380
		1:308.000	7 »	91.560
		8:848.000	7 »	619.360
	195:318.106	25.617.541 895		2.267:005.627

Quadro geral demonstrativo dos generos de producção do Estado, exportados durante o anno

GENEROS	Unidade	ESTADOS DA UNIÃO		EUROPA		AMERICA		Valor official	Taxa	Total dos Direitos
		Quant.	Direitos	Quant.	Direitos	Quant.	Direitos			
Algodão em pluma	Kilo	5.695.590	1.117:856.118	680.960	153:249.610	10.829	4:036.900	12.751:426.288	10 o/o	1.275:142.628
» » tecido crú	"	82.407	4:510.926					90:218.718	5 »	4:510.926
Apara de mandioca	"	5.100	28.560					408.000	7 »	28.560
Aguardente de canna	Litro	21.490	679.170					9:702.400	7 »	679.170
» de cajú	"	180	6.300					90.000	7 »	6.300
Alambique de cobre	Kilo	472	10.080					144.000	7 »	10.080
Alho	"	208	29.120					416.000	7 »	29 120
Alpercatas	Par	327	114.450					1:635.000	7 »	114.450
Aves domesticas	Uma	12.051	1:217.220					24:102.000	5 »	1:217.220
Arroz	Kilo	8.820	116.800					1:668.600	7 »	116.800
Banha de porco	"	160	16.800					240.000	7 »	16 800
Blusas de riscado	Uma	20	1.400					20.000	7 »	1 400
Borracha de maniçoba	Kilo	120	15.960					228.000	7 »	15 960
Bolças de carnaúba	"	65	4.550					65.000	7 »	4.550
Batatas	"	82	5.280					52.800	10 »	5.280
Bananas	Uma	9.000	3.500					50.000	7 »	3.500
Cêra de carnauba	Kilo	479.448	95:037.286	895.751	181:680 040	406.068	80:400.930	3.571:182.647	10 »	357:118.256
Couros espichados	"	3.440	864.670	59.444	15:787.180	44.300	10:893.120	275:449.700	10 »	27:544.970
» salgados	"			50.043	12:546 820	301.268	22:879.930	354:267 500	10	35:426.750
» curtidos	"	29	8.120					116.000	7 »	8 120
Chapéos palha carnaúba	"	78.962	2:223.676					31:764 800	7 »	2:223.676
» de dois iorros	"	65.886	4:639.420					66:187.000	7 »	4 639.420
» grossos	"	1.752	98.112					1:491 600	7 »	98 112
» finos	"	1.572	95.956					1:370.800	7 »	95.956
Capotes	Uma	22	2.200					44.000	5 »	2.200
Chinellos	Par	250	31.000					516.700	6 »	31 200
Caronas	Uma	10	14.000					200.000	7 »	14.000
Caixas de madeiras	"	50	350					5.000	7 »	350
Chifres	Kilo			900	5 040			72.000	7 »	5040
Castanhas	"	115	920					9.200	10 »	920
Cordas	"	20.115	1:126.440					16.092.000	7 »	1:126.440
Caroço de mamona	"	4.270	42.735					613.200	7 »	42.735
» » oiticica	"	31.296	43.817					625 960	7 »	43.817
» embiriba	"	60	672			184	2.060	39 040	7 »	2.732
Crinas de animal	"	240	11.760	90	4.500			162.000	10 »	16.260
Cadeiras de solla	Uma	10	1.200					24.000	5 »	1 200
Cangalhas	"	544	161.560					2:308.000	7 »	101 560
Carne sêca	Kilo	11.866	796.800					11:382.870	7 »	796.800
Camurupim	"	75	5.625					112.500	5 »	5.625
Cebollas	"	1.496	51.065					729.500	7 »	51.065
Caroço de algodão	"	151 370	1 043.453	310.780	2:977 436			57.172.000	7 »	4:020 889
Cêra de abelha	"	90	7 560					108.000	7 »	7.560
Cal	"	34.075	106.767					1:525 250	7 »	160 707
Cobre velho	"	46	6.440					92 000	7 »	6.440
Calças de riscado	Uma	20	2 100					30 000	7 »	2.100
Cereaes	Kilo	204.200	2.427 000					34.671.500	7 »	2:427.000
Café	"	2.580	103.200					1:474.300	7 »	103.200
Doces	"	325	14 525					290.500	5 »	14.525
» de caju	"	407	14.245					284.900	5 »	14.245
Diversas mercadorias			92.617.553		6:812.260		210	1 988.600.460	5 »	99:430.023
Esteiras de melão	Kilo	292	14.028					200 400	7 »	14.028
» » tucum	"	732	34 186					488.400	7 »	34 186
Esteiras palha de carnaúba	"	78.365	3:432.107					47:730.100	7 »	3:432.107
Espanadores de carnaúba	"	440	39 900					570.000	7 »	39 900
Farnel ou cabaz de palha carn.	"	10.485	366.975					5:242 500	7 »	366 975
Formicida	"	90	9.000					180 000	5 »	9 000
Farinha de mandioca	"	480.270	6:740.160					96:288.000	7 »	6:740.160
Fibras vegetaes	"	373.257	14 731.066					210:423 800	7 »	14:731.066
» de croatassú	"	1.224	51.408					734.400	7 »	51 408
» de carnaúba	"	3.357	140.994					2:014.200	7 »	140 994
» de tucum	"	22.351	712.908					10:184.400	7 »	712 908
Feijão	"	96.200	1:842.000					26:314.300	7 »	1:842 000
Ferragem em obra	"	22	770					11.000	7 »	770
Fumo em corda	"	7.998	514 770					7:494.100	7 »	514 770
Gado asinino	Um	42	198.000					2:105.000	1 5$	198.000
» bovino	"	5.261	21:874 000					593:480.000	2 8$	21.874.000
» caprino	"	80	36.800					1:145.000	$300/500	36 800
cavallar	"	1.285	6 480 000					166:000.000	3 10$	6:480 000
» lanigero	"	58	28 400					776.990	$300/500	28 400
» muar	"	2.254	29.688.000					543:700.000	4$ 15$	29:688.000
» suino	"	19:	348 000					7:305.000	1 2$	348 000
Gomma elastica	Kilo	3.288	631 200	688.409	92:093.690	55.575	8:874.240	1.015:991.300	10 »	101:599 130
» de mandioca	"	32.500	1:119 880			3.940	134.400	18:083 000	6 »	1:254.280
Jaborandy	"	350	9.800	770	21.560	459	12.852	631.600	7 »	44.212
Lenha	"	9.457	1 501 569					22:308.000	7 »	1:561.560
Milho	"	339.120	2:623 488	1:068.840	10:243 824	972.760	11:369 512	326:982.800	8 »	24:236 824
Madeiras	"	20	100					1 000	10 »	100
Manteiga	"	444	62 160					888.000	7 »	62 160
Mamona	"	94.445	1:457.233	2.280	3.192			20:863.214	7 »	1:460 425
Mel de abelha	Litro	30	4.200					60.000	7 »	4 200
Ovos	Cent.	6.300	26 460					378.388	7 »	20.460
Ollhos palha carnaúba	Kilo	14.227	413 945					5 913 300	7 »	413.945
Perús	Um	106	38 900					742.000	6 »	38 920
Papagaios	"	9	900					18.000	5 »	900
Peneiras de palha carnaúba	Kilo	40	3 360					48 000	7 »	3 360
Peixes seccos	"	206	7.459					138.700	6 »	7 459
» em conservas	"	20	1 500					30 000	5 »	1 500
Pedra de amollar	"	390	13 650					195.000	7 »	13 650
Preparados medicinaes	"	32	4 480					64.000	7 »	4.480
Pacopaco	"	510 267	23:428.137					334.788.300	7 »	23.428 137
Pello de croatá	"	796	111 440					1 592.000	7 »	111 440
Pelle de cabra	"	40.161	24:803.740	33.164	26:396.760	68.444	15.538.370	967:388.700	10 »	96:738 870
» de carneiros	"	16.653	6:048 240	21.836	9:849.490	26.760	11.137.632	270:353.600	10 »	27:035.362
» curtidas	"	422	92.220					922.200	10 »	92.220
Queijos	"	182.241	16:912 495					338:249.900	5 »	16:912.495
Roupas feitas	Peça	9.251	1:969.290					28:134.142	7 »	1:969 290
Rêdes de dormir	Kilo	194.603	35:282 165					705:643 300	5 »	35:282.165
Rapaduras	"	1:700 385	20:309.110					407:382 000	5 »	20:360.100
Raizes medicinaes	"	1.470	20 496	1.000	21 000			592.800	7 »	41.496
» de jatobá	"	1 865	43 365					619 500	7 »	43 365
Sellas	Uma	9	31.500					450 000	7 »	31 500
Solla	Kilo	29.325	48:32.517			253	37 950	74:933.614	7 »	4:870 467
Sal	"	3.414.819	34:00.381					34 003.810	10 »	3:400.381
Semente de oiticica	"	51.515	87.773	500	70.280			2:257 900	7 »	158.053
Sêbo em rama	"	3.984	163 366					2:333.000	7 »	163.366
Sabão	"	3.644	118.810					2:376.200	5 »	118.810
Toucinho	"	39	3 276					46 800	7 »	3.276
Taxos de cobre	"	67	9 380					134.000	7 »	9 380
Vinho de cajú	Litro	2 264	91.560					1 308 000	7 »	91.560
Vassouras	Uma	442.400	619.360					8.848 000	7 »	619 360
Somma			1 559 924 839		511:762.682		195:318 106	25.617 541 895		2.267:005.627

nte o anno, pelo porto de Fortaleza

	RICA	Valor official	Taxa	Total dos Direitos
	Direitos			
Alg	4:036.900	10.577:991.900	10 %	1.067:799.190
Cêr	65:107.930	2.774:701.300	10 »	277:470.130
Cou	22:879.930	337:441.600	10 »	33:744.160
Ider	6:474.000	114:082.500	10 »	11:408.250
Div	210	1.988:600.460	5 »	99:430.023
Fun		488.888	5 »	24.400
Gad			5.000	90.000
Ider			8.000	480.000
Ider			500	6.000
Ider			10.000	320.000
Ider			15.000	9:825.000
Gor	8:874.240	1.009:751.300	10 %	100:975.130
Pell	36:506.270	687:454.200	10 »	68:745.420
Ider	11:137.630	227:523 700	10 »	22:752.370
Que		47:057.000	5 »	2:352.850
Rou		21:989.142	7 »	1:539.140
Rêd		699:396.300	5 »	34:969.815
Sol		18:744.300	5 »	937.215
	155:017.110			1.722:869 093

EXPORTAÇÃO

Quadro demonstrativo dos generos de producção do Estado exportados, durante o anno, pelo porto de Fortaleza

GENEROS	Unidade	ESTADOS DA UNIÃO		EUROPA		AMERICA		Valor official	Taxa	Total dos Direitos
		Quant.	Direitos	Quant.	Direitos	Quant	Direitos			
Algodão em pluma	Kilo	4.260.944	900:512.680	680.960	153:249.610	10.829	4:036.900	10.577:991.900	10 %	1.067:799.190
Cêra de carnaúba	»	220 371	45:070.810	824.691	167:291.300	322 068	65:107 930	2.774:701.300	10 »	277:470 130
Couros salgados	»			46.302	10:864 230	301 268	22.879 930	337:441.600	10 »	33:744.160
Idem espichados		1.857	464.250	21.000	4:170 000	25 896	6:474 000	114:082.500	10 »	11:408 250
Diversas mercadorias			92:017.553		6 812 260		210	1 988:600.460	5 »	99:430.023
Fumo em corda	Kilo	244	24.400					488 888	5 »	24.400
Gado azinino	Um	18	90.000						5.000	90 000
Idem bovino	»	60	480.000						8.000	480.000
Idem caprino	»	12	6.000						500	6.000
Idem cavallar	»	32	320.000						10.000	320.000
Idem muar	»	655	9:825.000						15.000	9:825.000
Gomma elastica	Kilo	48	7.200	688.409	92:093.690	55.575	8:874 240	1.009:751.300	10 o/o	100:975.130
Pelles de cabra	»	18.419	13:498.210	22.759	18:740.940	56.584	36:506 270	687:454.200	10 »	68:745.420
Idem de carneiro	»	13.075	4:919.420	14.054	6:695.320	26 760	11:137 630	227:523 700	10 »	22:752.370
Queijos	»	7.555	2:352.850					47:057.000	5 »	2:352.850
Roupas feitas	Peça	8.022	1:539.140					21:989.142	7 »	1:539.140
Rêdes de dormir	Kilo	193.015	34:969 815					699:396.300	5 »	34:969.815
Solla	Kilo	5.403	937 215					18:744.300	5 »	937.215
			1.107:634.543		460:217.440		155:017.110			1.722:869 093

Quadro demonstrativo da exportação de productos do Estado saidos pelo porto de Camocim, durante o anno

GENEROS	Unidade	ESTADOS DA UNIÃO		EUROPA		AMERICA		Valor official	Taxa	Total dos Direitos
		Quant	Direitos	Quant.	Direitos	Quant.	Direitos			
Algodão em pluma	Kilo	202.417	42:142.090					421:420.900	10 o/o	42:142.090
Apara de mandioca	»	5.100	28.560					408.000	7 »	28.560
Aves domesticas	Uma	12.051	1:217.220					24:102.000	5 e 7 »	1:217.220
Aguardente	Litro	11.328	27.888					398.400	7 »	27.888
Alhos	Kilo	208	29.120					416.000	7 »	29.120
Alpercatas	Par	327	114.450					1:635.000	7 »	114.450
Banha de porco	Kilo	160	16.800					240.000	7 »	16.800
Blusas de riscado	Uma	20	1.400					20.000	7 »	1.400
Borracha de maniçoba	Kilo	120	15.960					228.000	7 »	15.960
Bolças de carnahuba	»	65	4.550					65.000	7 »	4.550
Chapéos de dois forros	»	65.886	4:639.420					66:187.000	7 »	4:639.420
Chapéos grossos	»	1.752	98.112					1:401.600	7 »	98.112
Chapéos finos	»	1.572	95.950					1:370.800	7 »	95.956
Capotes	Um	22	2.200					44.000	5 »	2.200
Chinellos	Par	250	31.000					500.000	5 e 7 »	31.000
Caronnas	Uma	10	14.000					200.000	7 »	14.000
Caixas de madeira	»	50	350					5.000	7 »	350
Chifres	Kilo			900	5.040			72.000	7 »	5.040
Castanhas	»	115	920					9 200	10 »	920
Couros espichados	»	1.510	377.500	38.444	11:317.180	18.413	4:419.120	161:138.000	10 »	160:113 800
Cordas de carnahuba	»	17 012	952.672					13:609.600	7 »	952.672
Cadeiras de solla	Uma	10	1.200					24.000	5 »	1.200
Caroço de emberiba	Kilo	60	672			184	2.060	39.040	7 »	2.732
Crina de animal	»	240	11.760	90	4.500			162.600	10 »	16.260
Cangalhas	Uma	544	161.560					2:308.000	7 »	161.560
Carne secca	Kilo	11.866	796.800					11:986.000	7 »	796.800
Camoropim	»	75	5.625					112.500	5 »	5625
Caroço de algodão	»	147.970	966.203	310.780	2:977.436			56:337 700	7 »	3:943.639
Cêra de carnahuba	»	67.700	13:423.800	71.060	14:388.650	74.600	15:293.000	431:054.500	10 »	43:105.450
Cebollas	»	1.496	51.065					729.500	7 »	51.065
Cêra de abelhas	Litro	90	7.560					108 000	7 »	7.560
Cal	»	34.075	106.767					1:525 250	7 »	106 767
Couros salgados	Um			3.741	1:682.590			16:825 900	10 »	1:682.590
Cebo em rama	Kilo	1.550	44.100					630.000	7 »	44 100
Batatas	Kilo	88	5.280					52.800	10 »	5.280
Doces	Kilo	325	14.525					290 500	5 »	14 525
Calças de riscado	Uma	20	2.100					30 000	7 »	2 100
Esteiras de melão	Kilo	292	14.028					200 4 0	7 »	14 028
Esteiras de tucum	»	732	34.186					488 400	7 »	34.186
Espanadores de carnahuba	»	440	39 900					570 000	7 »	39.900
Farinha de mandioca	Litro	400	4.480					64 000	7 »	4.480
Fibras vegetaes	Kilo	373.257	14:731.066					210:443 800	7 »	14:731 066
Fibras de croatassú	»	1.224	51.408					734.400	7 »	51.408
Fibras de carnahúba	»	3.357	140.994					2:014.200	7 »	140.994
Feijão	Litro	93.500	1:813.000					25:900.000	7 »	1:813.000
Fumo em corda	Kilo	4.114	431.970					6:171.000	7 »	431.970
Fibras de tucum	»	22.351	712.908					10:184.400	7 »	712.908
Ferragem em obra	»	22	770					11.000	7 »	770
Gado asinino	Um	21	105 000					1:050.000	5 »	105.000
Gado bovino	»	1.832	14:656.000					183:200.000	8 »	14:656.000
Gado cavallar	»	343	3:430.000					68:600.000	10 »	3:430.000
Gado caprino	»	52	26 000					865.000	a 500	26.000
Gado lanigero	»	55	27 500					746.000	a 500	27 500
Gado muar	»	1.197	18:255 000					299:250.000	a 15.000	18:255 000
Gado suino	»	157	314 000					6:625.000	a 2.000	314.000
Gomma de mandioca	Litro	30.040	1:051 000			3.840	134.400	16:940.000	5 e 7 »	1:185.400
Jaborandy	Kilo	350	9 800	770	21.560	459	12.852	631.600	7 »	44.212
Lenha		9.457	1:561.560					22:308.000	7 »	1:561 560
Milho	Kilo	339.120	2:013 488	1.068.840	10:243.824	972.760	11:369.512	326:982.800	7 »	24:230 824
Madeiras	»	20	100					1 000	10 »	100
Manteiga	»	94.444	62.160					888.000	7 »	62 160
Mamona	»	94.445	1:457.233	2.280	3.192			20:863.214	7 »	1:400.425
Mel de abelha	Litro	30	4 200					60.000	7 »	4.200
Ovos	Cent.	6.300	26.460					378.000	7 »	26.460
Olhos de palha de carnahuba	Kilo	14.227	413.945					5:913.500	7 »	413.945
Pérús	Um	106	38.920					742.000	5 e 7 »	38.720
Pelles de carneiro	Kilo	3.238	960.520	7.782	3:154.170			41:146.900	10 »	4:114 090
Papagaios	»	9	900					18.000	5 »	900
Peneiras palha de carnahúba		40	3 360					48.000	7 »	3.360
Pelles cortidas	Kilo	200	40.000					800.000	5 »	40 000
Peixes seccos	»	206	7.459					138.700	5 e 7 »	7.459
Peixes em conservas	»	20	1.500					30.000	7 »	1 500
Pedra de amollar	Uma	390	13.650					195.000	7 »	13.650
Pelles de cabra	Kilo	5.837	3:510.650	10.405	7:655.820	11.860	9:032.100	201:985.700	7 »	20:198 570
Preparados medicinaes	»	32	4.480					64.000	7 »	4.480
Paco-paco	»	509.680	123:410.527					334.436.100	7 »	23:410 527
Pello de croata	»	796	111.440					1:592.000	7 »	111.440
Queijos	»	174.401	14:545.105					290:902.100	5 »	14:545 105
Redes	Uma	300	52.500					1:050.000	5 »	52.500
Rapaduras		185	3.200					64 000	5 »	3 200
Roupas feitas	Par	1.229	430.150					6:145 000	7 »	430.150
Raizes medicinaes	Kilo	1.470	20.496	1.000	21.000			592 800	7 »	41 496
Raizes de jatobá	»	1.865	43.365					619.500	7 »	43.365
Sellas	Uma	9	31.500					450 000	7 »	31.500
Solla	Kilo	23.093	3:735.842			253	37.950	53:911.314	7 »	3:773.772
Sal	Litro	1.857.500	1:849.562					25:653.750	7 »	1:849 562
Sementes oiticica	Kilo	51.515	87.773	500	70.280			2:257 900	7 »	158.053
Toucinho	»	39	3.276					46.800	7 »	3.276
Tachos de cobre	Um	67	9.380					134.000	7 »	9.380
Vinho de cajú	Litro	1.436	56.784					811 200	7 »	56 784
			275.633.280		51:545.242		40:300.994	3:380 338.208		267.479.516

Exportação

Quadro demonstrativo dos generos de producção do Estado exportados pelo porto do Aracaty, durante o anno.

Generos	Unid	Quantid.	Valor official	Taxa	Direitos
Algodão em pluma	Kilo	409.248 55	921:519.095	10 o/o	92:151.905
Algodão em tecidos	»	82.407 42	90:218.718	5 »	4:510.926
Aguardente de canna	Litro	810	243.000	7 »	017.010
Agua de cujú	»	180	090.000	7 »	6.300
Alambique de cobre	Kilo	472	144.000	7 »	10.080
Cêra de carnaúba	»	182.377 70	365:426.847	10 »	36:542.676
Coiros curtidos	»	029	116.000	7 »	8.120
Chapéus de palha	»	78 862	31.544.800	7 »	2:208:613
Cordas	»	3.103	2:482.400	7 »	173.768
Caroço de mamona	»	4.270	613.200	7 »	42.735
Caroço de oiticica	»	30.798	615.960	7 »	43.117
Cobre velho	»	046	92.000	7 »	6.440
Dôce de cajú	»	407	284.900	7 »	14.245
Esteiras de palha	»	78.365	47:730.100	7 »	3:432.107
Cabaz de palha	»	10.485	4:242.500	7 »	366.975
Formicida	»	090	180.000	5 »	9.000
Paco-paco	»	587	352.200	5 »	17.610
Sola	»	464	1:401:000	7 »	98.070
Sêbo	»	2.434	1:703.800	7 »	119.266
Vinho de cajú	Litro	828	496.800	7 »	34.776
Vassouras	Um	442.400	7:848.000	7 »	619.360
Augmento de 100 réis por kilo de algodão em pluma.					128.003
			1.477:345.320		140:560.625

Dados estatisticos da importação pião

PROCEDENCIA	Mês	N.º e especie dos volumes
Pernambuco	Janeiro	2 caixas
»	»	144 caixas
»	»	56 caixas
Bahia	»	20 fardos
»	»	470 sacos
»	»	1 caixa
»	»	1 emcap.
»	»	12 caixões
»	»	199 fardos
»	»	200 sacos
»	»	250 sacos
»	»	1 caixa
»	»	10 fardos
»	»	1 caixão
E. Santo	»	1.040 sacos
»	»	110 sacos
»	»	35 marrados
S. Catharina	»	500 sacos
»	»	48 caixas
Manáos	»	25 caixas
»	»	2 encapads
Rio G. do Sul	»	80 fardos
»	»	25 barris
»	»	1 caixão
»	»	1 caixa
»	»	5 caixas
»	»	10 fardos
»	»	90 caixas
»	»	1 caixa
Parahyba	»	2 malas
»	»	210 sacos
»	»	1.120 sacos
»	»	19 fardos
»	»	17 fardos

PORTO DE FORTALEZA

Dados estatisticos da importação procedente por cabotagem, durante o anno de 1917

PROCEDENCIA	Mez	N.º e especie dos volumes	Qualidade das mercadorias	UNIDADE Kilogr.	Valor Commercial
Rio de Janeiro	Janeiro	129 caixas	Bebidas nacionaes	3.870	2:780$000
»	»	12 barris	Vinagre	700	195$000
»	»	9 caixas	Impressos	1.272	2:330$000
»	»	2 caixas	Papel	307	1:200$000
»	»	56 fardos	Papel	3.706	3:300$000
»	»	31 fardos	Papel de embrulho	2.065	1:831$000
»	»	280 caixas	Cerveja	87.508	51:560$000
»	»	1 caixa	Maçanetas para camas	12	60$000
»	»	251 caixas	Tecidos de algodão	16.508	102:850$000
»	»	244 fardos	Tecidos de algodão	60.213	90:510$000
»	»	2 caixas	Fitas de sêda	86	7:930$000
»	»	138 caixas	Manteiga	4.834	16:171$500
»	»	57 caixas	Vinho	1.115	1:090$000
»	»	2 caixas	Botões	54	300$000
»	»	17 caixas	Medicamentos e drogas	1.756	7:800$000
»	»	2 caixas	Perfumarias	127	1:175$000
»	»	6 caixas	Sabonetes	229	1:790$000
»	»	11 caixas	Arreios e bolsas	821	6:810$000
»	»	3 caixas	Meias tendas e suspensorios	302	2:390$000
»	»	4 caixas	Armarinho	348	2:000$000
»	»	27 caixões	Carteiras e papel para cigarros	2.410	10:040$000
»	»	6 caixões	Cigarros feitos	273	1:235$000
»	»	24 caixas	Fumos desfiados	1.410	2:200$000
»	»	280 emcap.	Fumo	24.426	48:893$900
»	»	19 caixas	Calçados	1.892	21:260$000
»	»	280 feixes	Ferro bruto	7.800	5:400$000
»	»	8 caixas	Diversos artigos	450	1:184$000
»	»	21 caixas	Espelhos	2.600	5:455$000
»	»	41 vergas	Ferro	790	630$000
»	»	10 engrads.	Pedras marmore	4.580	1:250$000
»	»	190 sacos	Farinha de trigo	8.300	4:300$000
»	»	5 barricas	Alvaiade	500	1.000$000
»	»	24 caixas	Presuntos e conservas	1.169	3:824$000
»	»	50 caixas	Desifectantes	3.500	3:000$000
»	»	6 barris	Breu	1.190	680$000
»	»	40 engrads.	Phosphoros	2.625	9:700$000
»	»	10 caixas	Chapeos e bonets de todo gen.	919	6:910$000
»	»	80 fardos	Xarque	6.421	9:613$700
»	»	90 sacos	Café	5.400	3:618$000
»	»	141 caixas	Aguas mineraes e gazosas	8.940	5:580$000
»	»	42 engrad.	Confetis, serpent. e lança perf.	1.123	4:580$000
»	»	19 caixas	Ferragens	2.420	2:420$000
»	»	9 barricas	Salitre	275	1:200$000
»	»	440 caixas	Cognac e vermouth	8.695	8:040$000
»	»	710 caixas	Batatas, cebolas e banha	27.601	12:010$000
»	»	1 caixa	Accessarios p. motor e gazolina	5	300$000
»	»	28 caixas	Biscoutos e dôces	1.325	1:955$000
»	»	3 barricas	Braçadeiras	534	350$000
»	»	17 caixas	Chocolate	1.390	1:650$000
»	»	5 caixas	Chá inglês	109	2:500$000
»	»	3 barricas	Mate nacional	183	160$000
»	»	143 caixas	Chumbo de caça	7.180	8:411$000
»	»	1 caixa	Lamparinas nacionaes	60	200$000
»	»	1 caixão	Louças e vidros	757	670$000
»	»	10 caixas	Livros impressos e papel	2.459	3.550$000
»	»	1 caixa	Formas de madeira	157	400$000
»	»	1 caixa	Saltos de borracha	150	700$000
»	»	1 encap.	Capachos	42	150$000
»	»	1 saco	Herva doce	60	150$000
»	»	4 caixas	Sapolio e sabão	105	125$000
»	»	1 caixa	Camisas	50	600$000
»	»	7 caixas	Tintas em pó, oleo e verniz	692	1:280$000
»	»	20 caixas	Formicida	650	1:000$000
»	»	4 fardos	Barbantes	352	1:115$000
»	»	15 barris	Vinho (duodecimos)	750	162$500
»	»	3 engrads.	Malas, bolgas e cadeiras	514	3:060$000
»	»	13 caixas	Fazendas de algodão	1.201	15:000$000
»	»	100 sacos	Farello	3.800	400$000
»	»	120 caixas	Velas stearinas	672	1.130$000
»	»	350 caixas	Manilhas e curvas de barro	1.300	1:300$000
»	»	1 caixa	Gravatas	18	400$000
»	»	2 engrads.	Moveis	120	300$000
»	»	1 caixa	Violões e bandolins	47	420$000
»	»	1 caixa	Drogas	45	1:000$000
Alagôas	»	123 fardos	Tecidos de algodão	7.305	33 045$000
»	»	80 sacos	Assucar	4.200	960$000
»	»	650 sacos	Milho	39 000	6:250$000
Pernambuco	»	2 caixas	Films e carrazes	63	7:300$000
»	»	1 mala	Brinquedos	35	50$000
»	»	265 barris	Alcool	21 800	9:025$000
»	»	2.675 sacos	Assucar	160.500	83.038$000
»	»	3.005 sacos	Milho	177 300	65 550$000
»	»	20 sacos	Café	1 200	1 200$000
»	»	20 fardos	Papel de impressão	1.200	5:080$000
»	»	236 fardos	Tecidos nacionaes	14.498	63 110$000
»	»	300 sacos	Feijão	18.000	6:000$000
»	»	838	Coiros seccos e salgados	9 500	22:500$000
»	»	1 caixa	Pomada	36	640$000
»	»	6 caixas	Perfumaria	364	3 020$000
»	»	30 fardos	Xarque	2.130	3:450$000
»	»	9 caixas	Confeitos	540	1 080$000
»	»	11 barricas	Enxadas	1.780	2.300$000
»	»	29 caixas	Cognac, Vermouth e Whisk	730	895$000
»	»	16 barris	Vinho	750	400$000
»	»	12 barris	Vinagre	500	200$000
»	»	5 caixas	Oleo	220	200$000
»	»	24 caixas	Cebolas e batatas	1 040	400$000
»	»	160 barricas	Bacalhau	4 620	3:500$000
»	»	30 canastras	Alho	856	675$000
»	»	50 caixas	Tecidos de algodão	4 536	36 740$000
»	»	2 sacos	Pimenta do reino	124	200$000
»	»	1 caixa	Chá	30	100$000
»	»	6 latas	Phosphoros	190	600$000

) DE FORTALEZA

rocedente por cabotagem, durante o anno de 1917

Qualidade das mercadorias	UNIDADE	Valor Commercial
	Kilogr.	
Manteiga	120	240$000
Polvora nacional	2.430	1:458$000
Linha de algodão	4.536	36:740$000
Xarque	1.600	1:600$000
Milho	28.200	5:100$000
Camisas de algodão	200	600$000
Palitós de alpaca	14	357$000
Charutos	1.999	5:630$000
Tecidos de algodão	19.550	106:555$000
Assucar	1.000	7:500$000
Café	1.500	7:500$000
Perfumarias	16	350$000
Riscado de algodão	600	3:017$000
Caixinhas de papelão	68	60$000
Milho	62.400	7:280$000
Café	6.600	5:546$000
Coiros sêcos	3.508	1:754$000
Farinha	6.700	7:500$000
Pregos de arame	2.688	807$000
Cerveja	1.400	1:000$000
Cordoalha de palha	266	600$000
Fumo em folha	5.800	2:300$000
Vinho nacional	1.500	400$000
Charutos	32	200$000
Cassinêta de algodão	130	384$000
Peixes em conservas	352	234$650
Brim de algodão	1.489	5:727$800
Banha de porco	6.700	7:500$000
Espartilho	60	336$000
Varios artigos	172	4:315$000
Assucar crystal	12.000	7:668$000
Arroz pilado	67.200	26:480$000
Tecidos de algodão	1.000	1:500$000
Pelles de cabra	3.728	24:300$000

PORTO DE FORTALEZA

Dados estatisticos da importação procedente por cabotagem, durante o anno de 1917

PROCEDENCIA	Mez	N.º e especie dos volumes	Qualidade das mercadorias	UNIDADE Kilogr.	Valor Commercial
Pernambuco	Janeiro	2 caixas	Manteiga	120	240$000
»	»	144 caixas	Polvora nacional	2.430	1:458$000
»	»	56 caixas	Linha de algodão	4.536	36:740$000
Bahia	»	20 fardos	Xarque	1.600	1:600$000
»	»	470 sacos	Milho	28.200	5:100$000
»	»	1 caixa	Camisas de algodão	200	600$000
»	»	1 emcap.	Palitós de alpaca	14	357$000
»	»	12 caixões	Charutos	1.999	5:630$000
»	»	199 fardos	Tecidos de algodão	19.550	106:555$000
»	»	200 sacos	Assucar	1.000	7:500$000
»	»	250 sacos	Café	1.500	7:500$000
»	»	1 caixa	Perfumarias	16	350$000
»	»	10 fardos	Riscado de algodão	600	3:017$000
»	»	1 caixão	Caixinhas de papelão	68	60$000
E. Santo	»	1.040 sacos	Milho	62.400	7:280$000
»	»	110 sacos	Café	6.600	5:546$000
»	»	35 marrados	Coiros sêcos	3.508	1:754$000
S. Catharina	»	500 sacos	Farinha	6.700	7:500$000
»	»	48 caixas	Pregos de arame	2.688	807$000
Manáos	»	25 caixas	Cerveja	1.400	1:000$000
»	»	2 encapads	Cordoalha de palha	266	600$000
Rio G. do Sul	»	80 fardos	Fumo em folha	5.800	2:300$000
»	»	25 barris	Vinho nacional	1.500	400$000
»	»	1 caixão	Charutos	32	200$000
»	»	1 caixa	Cassinêta de algodão	130	384$000
»	»	5 caixas	Peixes em conservas	352	234$650
»	»	10 fardos	Brim de algodão	1.489	5:727$800
»	»	90 caixas	Banha de porco	6.700	7:500$000
»	»	1 caixa	Espartilho	60	336$000
Parahyba	»	2 malas	Varios artigos	172	4:315$000
»	»	210 sacos	Assucar crystal	12.600	7:668$000
»	»	1.120 sacos	Arroz pilado	67 00	26:480$000
»	»	19 fardos	Tecidos de algodão	1.000	1:500$000
»	»	17 fardos	Pelles de cabra	3.728	24:300$000
»	»	1 caixote	Pilulas	18	100$000
Rio G. do Norte	»	7 fardos	Pelles de cabra e carneiro	1.44 .	13:200$000
»	»	29 rolos	Fumo	2 175	4:300$000
»	»	250 sacos	Milho	15.000	2:800$000
»	»	265 sacos	Assucar	15.900	6:200$000
Maranhão	»	1.612 sacos	Arroz pilado	94.110	46:736$500
»	»	96 fardos	Tecidos de algodão	21.360	37:056$100
»	»	2.650 sacos	Farinha	100.000	31:350$000
»	»	2 caixas	Algodão	200	410$000
»	»	1.491	Coiros salgados e espichados	54.650	22:828$000
»	»	3 fardos	Pelles	265	3:024$000
»	»	1 fardo	Aniagem	445	890$000
»	»	1 caixa	Azeite de palmeira	40	657$000
»	»	19 sacos	Cêra	1.520	2:736$000
»	»	7 caixas	Drogas	310	1:550$000
Pará	»	10 barris	Vinho	500	480$000
»	»	87 amarrads	Drogas	3.164	1:589$500
»	»	2 caixas	Papel	85	420$000
»	»	20 amarrads	Cedro	2.100	600$000
»	»	2.200 sacos	Farinha de mandioca	132.000	23:900$000
»	»	600 sacos	Farinha d'agua	3.600	7:200$000
»	»	15 fardos	Aniagem	2.850	14:500$000
»	»	3 caixas	Chocolate	130	650$000
»	»	2 caixas	Macarrão	80	95$000
»	»	16 caixas	Conservas em lata	780	1.180$000
»	»	30 caixas	Pregos	1.660	1:500$000
»	»	2 fardos	Arcos de ferro	60	20$000
»	»	1 fardo	Estopa	60	200$000
»	»	11 encapads.	Cordoalha	700	1:600$000
»	»	2 caixas	Chapeus	75	530$000
»	»	58 caixas	Cogc., vermth., guaraná, vinho	1.285	1:890$000
»	»	83 fardos	Peixe pirarucú	2 540	2:794$000
»	»	1 decimo	Vinho de mêsa	80	50$000
»	»	10 caixas	Cerveja	300	450$000
»	»	23 canastras	Mamsas de alho	460	640$000
»	»	16 caixas	Azeite dôce	910	1:980$000
»	»	10 000	Rolhas de cortiça	30	80$000
»	»	1.469	Coiros de boi	19.000	46:000$000
»	»	34 engrads.	Madeiras de construcção	35.495	1:758$000
»	»	28 caixas	Latas de talco	762	2:300$000
»	»	3 caixas	Champagne	75	390$000
»	»	34 marrados	Marupá	1.700	500$000
»	»	1 caixa	Perfumarias	413	1:960$600
»	»	2 fardos	Tecidos de algodão	750	1:340$000
Minas	»	955 sacos	Café	55.600	37:479$000
»	»	49 encapads	Fumo	4.700	6:465$000
São Paulo	»	20 sacos	Café	1.200	792$000
»	»	37 sacos	Biscoutos	2.020	2:820$000
»	»	6 caixas	Lamparinas e copos de vidro	85	350$000
»	»	8 caixas	Tecidos de algodão	1.053	7:878$600
»	»	2 fardos	Tecidos de aniagem	640	1:600$000
»	»	3 caixas	Folhinhas e rotulos	237	1:550$000
»	»	5 caixas	Tecidos de lá	436	7:400$000
»	»	11 fardos	Papel e papelão	1.873	3:100$000
»	»	2 caixas	Molduras de madeiras	398	599$000
»	»	1 barrica	Engrediente	113	200$000
»	»	10 fardos	Colchas de algodão	1.511	8:752$500
»	»	2 fardos	Redes	276	1:611$000
»	»	6 fardos	Brim	455	2:942$700
»	»	10 barricas	Arsenio branco	540	600$000
»	»	20 caixas	Lança perfume	1.001	11:590$000
»	»	5 caixas	Dôces	276	510$000
Estado do Rio	»	250 sacos	Café	15.000	9:500$000
			Total	1.639.637	1.590:103$670

POR

Dados estatisticos da importação

PROCEDENCIA	Mês	N.º e especie dos volumes
Pernambuco	Fevereiro	14 caixas
»	»	1 caixa
»	»	80 roios
»	»	1 caixa
»	»	1 caixa
»	»	2 caixas
Parahyba	»	533 sacos
»	»	7 fardos
»	»	46 fardos
»	»	1 caixa
»	»	1 caixa
»	»	1 caixa
Rio G. do Norte	»	9.704
»	»	31 fardos
»	»	785 sacos
»	»	900 sacos
»	»	191 sacos
»	»	1.050 sacos
»	»	250 sacos
Maranhão	»	5 fardos
»	»	1.900 sacos
»	»	440 sacos
»	»	16 fardos
»	»	1 fardo
»	»	1.581
»	»	31 pacotes
»	»	56 sacos
»	»	1 barrica
Pará	»	1 fardo
»	»	2 encapa
»	»	20 sacos
»	»	17 caixas
»	»	6 caixas
»	»	1 caixa
»	»	3 caixas
»	»	15 engrad
»	»	65 fardos
»	»	2 caixas

PORTO DE FORTALEZA

Dados estatisticos da importação procedente por cabotagem, durante o anno de 1917

PROCEDENCIA	Mês	Nº e especie dos volumes	Qualidade das mercadorias	UNIDADE Kilogr.	Valor Commercial
Rio de Janeiro	Fevereiro	12 engrads.	Moveis	1.100	1:160$000
»	»	425 sacos	Farinha de trigo	18.150	10:780$000
»	»	29 caixas	Tintas em pó	1.680	3:140$000
»	»	66 fardos	Tecidos de algodão	6.263	39:390$000
»	»	1 caixa	Serras	17	160$000
»	»	10 caixões	Chapeos de feltro e de palha	1.550	12:100$000
»	»	76 caixas	Tecidos de algodão	9.245	58:464$000
»	»	4 caixas	Impressos	899	950$000
»	»	245 caixas	Cerveja	18.850	19:600$000
»	»	20 sacos	Alpista	1.200	925$000
»	»	5 caixas	Conservas em latas	270	580$000
»	»	92 encapads.	Fumo	6.640	8:960$000
»	»	6 engrads.	Pedra marmore	1.850	2:100$000
»	»	30 caixas	Cebolas	1.800	850$000
»	»	20 caixas	Batatas	700	260$000
»	»	36 barricas	Vidros nacionaes	4.280	6:370$000
»	»	4 caixas	Espelhos	628	600$000
»	»	2 caixas	Colarinhos	150	1:650$000
»	»	75 caixas	Banha de porco	4.820	6:490$000
»	»	9 caixas	Calçados	969	9:200$000
»	»	6 caixões	Carteiras de cigarros	703	3:200$000
»	»	1 caixa	Cigarros	60	200$000
»	»	32 caixões	Licores e Whisky	860	5:650$000
»	»	8 barricas	Torneiras	215	1:400$000
»	»	1 caixa	Chocolate	70	100$000
»	»	5 engrads.	Latas de biscoutos	220	250$000
»	»	37 caixas	Medicamentos e drogas	2.061	7:384$000
»	»	200 sacos	Feijão	12.000	4:000$000
»	»	120 latas	Phosphoros de madeira	2 260	8:000$000
»	»	3 caixas	Latas de phosphoros de cêra	300	1:500$000
»	»	52 caixas	Aguas mineral e gazosa	3.560	2:100$000
»	»	7 caixas	Armarinho	646	7:100$000
»	»	15 caixas	Dôce	1.050	1:250$000
»	»	139 sacos	Café	8.300	6:672$000
»	»	4 caixas	Perfumarias	450	1:030$000
»	»	4 caixas	Gravatas, toalhas e cintos	280	4:250$000
»	»	1 caixa	Sabão	20	20$000
»	»	2 caixas	Latas manteiga	780	3:120$000
»	»	10 caixas	Estopilha	500	2:500$000
»	»	2 caixas	Papel pintado	220	400$000
»	»	5 barricas	Barrilha	1.500	500$000
»	»	35 caixas	Bebidas nacionaes	1.515	848$000
»	»	38 fardos	Papel	5.473	5:920$0 0
»	»	1 caixa	Formas para flores	70	700$000
»	»	4 caixas	Arts escolares e de papelaria	165	576$000
»	»	2 caixas	Meias de algodão	334	2:900$000
»	»	1 engrad.	Rodas de automoveis	62	700$000
»	»	1 caixa	Quadros de gesso	12	200$000
»	»	6 caixas	Chumbo de caça	400	440$000
»	»	1 caixa	Verniz	22	100$000
»	»	2 fardos	Brim de linho	328	2:300$000
»	»	1 barrica	Aparelho de vidro nacional	195	170$000
»	»	5 quintos	Vinho	450	200$000
»	»	3 caixas	Anil	180	540$000
»	»	20 fardos	Bagre	1.500	1:200$000
»	»	1 caixa	Artigos para roupas	30	900$000
»	»	1 caixa	Fazendas	220	1:500$000
»	»	5 feixes	Ferro bruto	3.110	2:600$000
»	»	10 barris	Breu	2 200	1:000$000
»	»	2 caixas	Molduras	500	600$000
»	»	2 caixas	Camisas de meias	150	740$000
»	»	1 caixa	Guardanapos	60	450$000
»	»	1 fardo	Burbante	100	350$000
»	»	3 barricas	Balanças	340	500$000
»	»	714 marrados	Utencilios para fogão	4.240	2:410$000
Pernambuco	»	3.825 sacos	Assucar	215.830	102:217$000
»	»	5 gigos	Louça	1.100	2:700$000
»	»	2 barricas	Louça	120	600$000
»	»	1.010 sacos	Milho	110 600	16:000$000
»	»	800 sacos	Farinha	44.628	10:850$000
»	»	580 amarrads	Sabão	10 660	4:320$000
»	»	60 barris	Aguardente	5.500	2:800$000
»	»	30 1/2 canastra	Alho	900	875$0 0
»	»	34 sacos	Alpista	1.998	1:380$000
»	»	115 fardos	Papel	16.305	18:980$000
»	»	20 barricas	Enxadas	2 790	7:000$000
»	»	400 sacos	Farinha de trigo	17.600	5:600$000
»	»	110 quintos	Alcool	10.000	4:880$000
»	»	445 barris	Alcool	33.180	17:200$000
»	»	1 caixa	Meias e camisas de algodão	229	900$000
»	»	170 latas	Phosphoros	3.967	11:040$000
»	»	4 caixas	Butyrina	240	250$000
»	»	267 fardos	Tecidos de algodão	19 288	89:884$000
»	»	9 caixas	Dôce	656	780$000
»	»	2 caixas	Chá	60	300$0 0
»	»	296 barricas	Bacalhau	10.065	2:999$875
»	»	1 barrica	Potassa	85	100$000
»	»	12 caixas	Pregos	700	1:000$000
»	»	2.633	Coiros sêcos e salgado	37.291	90:000$000
»	»	367	Coiros verdes	4.537	7:000$000
»	»	12 caixas	Formicidia	600	1:200$000
»	»	60 sacos	Feijão	3.600	920$000
»	»	10 caixas	Agua mineral	400	300$000
»	»	165 caixas	Cerveja	22.323	7:760$000
»	»	25 caixas	Velas	300	5 .0$000
»	»	20 sacos	Fava	1.200	300$000
»	»	900 sacos	Caroço de algodão	72.000	5:960$000
»	»	1 caixote	Ferragens	40	80$000
»	»	56 fardos	Xarque	4.928	1:400$000

TO DE FORTALEZA

procedente por cabotagem, durante o anno de 1917

Qualidade das mercadorias	UNIDADE Kilogr.	Valor Commercial
Cartas de jogar	1.303	9:630$000
Latas de biscoutos	70	210$000
Arame	3.200	2:000$000
Chapeus	50	1:000$000
Cigarros	50	300$000
Xarope de fructas	75	67$000
Arroz pilado	26.680	18:880$000
Tecido de algodão	542	4:300$000
Pelles miudas	9.635	61:124$000
Impressos	145	2:000$000
Sabão	19	15$200
Sabonetes	5	80$000
Couros espichados e salgados	40.726	108:568$200
Peles de cabra	6.250	56:340$000
Cêra de carnahuba	30.598	93:976$000
Assucar	56.500	21:050$000
Feijão	56.500	3:620$000
Milho	63.000	10:000$000
Farinha	15.000	5:000$000
Cordas	1.300	1:720$000
Farinha	71.400	36:105$000
Arroz pilado	35.500	17:325$000
Tecidos de algodão	2.395	9:257$280
Estopa	471	942$000
Coiros de boi salg. e espichados	15.510	47:430$000
Obras de brim	330	500$000
Cêra de carnahuba	4.750	8:500$000
Louças	150	500$000
Sacos aniagem	300	1:500$000
Farinha de tapioca e d'agua	80	40$000
Farinha d'agua	1.200	300$000
Cognac e vermouth	436	935$000
Conservas	390	780$000
Impressos	100	500$000
Perfumarias	4.609	2:020$000
Madeiras de construção	24.500	1:366$000
Peixe pirarucú	1.950	1:800$000
Papel	200	1:850$000

PORTO DE FORTALEZA

Dados estatisticos da importação procedente por cabotagem, durante o anno de 1917

PROCEDENCIA	Mes	N.o e especie dos volumes	Qualidade das mercadorias	UNIDADE Kilogr.	Valor Commercial
Pernambuco	Fevereiro	14 caixas	Cartas de jogar	1.303	9:630$000
»	»	1 caixa	Latas de biscoutos	70	210$000
»	»	80 rolos	Arame	3.200	2:000$000
»	»	1 caixa	Chapeus	50	1:000$000
»	»	1 caixa	Cigarros	50	300$000
»	»	2 caixas	Xarope de fructas	75	67$000
Parahyba	»	533 sacos	Arroz pilado	26.680	18:880$000
»	»	7 fardos	Tecido de algodão	542	4:300$000
»	»	46 fardos	Pelles miudas	9.635	61:124$000
»	»	1 caixa	Impressos	145	2:000$000
»	»	1 caixa	Sabão	19	158$200
»	»	1 caixa	Sabonetes	5	80$000
Rio G. do Norte	»	9.704	Couros espichados e salgados	40 726	108:568$200
»	»	31 fardos	Peles de cabra	6.250	56.340$000
»	»	785 sacos	Cêra de carnahuba	30.598	93:976$000
»	»	900 sacos	Assucar	56.500	21:050$000
»	»	191 sacos	Feijão	56.500	3:620$000
»	»	1.050 sacos	Milho	63.000	10:000$000
»	»	250 sacos	Farinha	15.000	5:000$000
Maranhão	»	5 fardos	Cordas	1.300	1:720$000
»	»	1.900 sacos	Farinha	71.400	36:105$000
»	»	440 sacos	Arroz pilado	35.500	17:325$000
»	»	16 fardos	Tecidos de algodão	2.395	9:257$280
»	»	1 fardo	Estopa	471	942$000
»	»	1.581	Coiros de boi salg. e espichados	15.510	47:430$000
»	»	31 pacotes	Obras de brim	330	500$000
»	»	56 sacos	Cêra de carnahuba	4.750	8:500$000
»	»	1 barrica	Louças	150	500$000
Pará	»	1 fardo	Sacos aniagem	300	1:500$000
»	»	2 encapads	Farinha de tapioca e d'agua	80	40$000
»	»	20 sacos	Farinha d'agua	1.200	300$000
»	»	17 caixas	Cognac e vermouth	436	935$000
»	»	6 caixas	Conservas	390	780$000
»	»	1 caixa	Impressos	100	500$000
»	»	3 caixas	Perfumarias	4.609	2:020$000
»	»	15 engrads.	Madeiras de construção	24.500	1:366$000
»	»	65 fardos	Peixe pirarucú	1.950	1:800$000
»	»	2 caixas	Papel	200	1:850$000
»	»	12 caixas	Cerveja	600	900$000
»	»	1	Carro victoria	2.000	2:000$000
»	»	650 sacos	Farinha de mandioca	25.500	8:900$000
»	»	5 caixas	Bebidas guaraná	185	150$000
»	»	1 caixa	Pomada Pontes	130	1:000$000
»	»	2.300	Coiros de boi	24.500	42:000$000
Bahia	»	24 caixas	Charutos	2 779	10:645$000
»	»	35 fardos	Tecidos de algodão	2.587	22:490$000
»	»	30 fardos	Xarque	2.400	2:400$000
»	»	500 sacos	Farinha	24.750	4:000$000
»	»	370 sacos	Café	22.200	14:310$000
»	»	21 rolos	Fumo	1.120	1:200$000
»	»	810 sacos	Assucar	51.800	26:000$000
»	»	2 caixas	Medicamento «Antigal»	50	1:000$000
»	»	2 fardos	Peles de cabra	267	300$000
»	»	4 barricas	Arsenio branco	53	1:400$000
»	»	3 caixas	Camisas de algodão	350	1 920$000
»	»	1 caixa	Impressos	50	50$000
Alagôas	»	7 caixas	Sabonetes	563	2:900$000
»	»	259 caixas	Sabão	4.150	4:610$000
»	»	32 caixas	Pregos	1.600	970$000
»	»	2 caixas	Linhas de coser	271	1:084$000
E. Santo	»	854 sacos	Café	51.240	34:187$000
»	»	15 amarrads	Coiros salgados	1.000	2.200$000
São Paulo	»	2 caixas	Sabonetes	156	350$000
»	»	38 fardos	Tecidos de algodão	4.384	62:450$000
»	»	5 caixas	Tecidos de lã	519	14:600$000
»	»	5 caixas	Molduras de madeira	1.176	1:833$000
»	»	4 caixas	Loiças esmaltada	240	400$000
»	»	202 fardos	Papel	10.467	6:800$000
»	»	8 fardos	Tecidos aniagem	2.560	6:400$000
»	»	3 caixas	Calçados	472	6:370$000
»	»	10 barricas	Salitre	580	2:200$000
»	»	4 caixas	Drogas	53	2:500$000
»	»	20 fardos	Colchas de algodão	2.272	11.680$000
»	»	9 fardos	Lona de algodão	613	2:786$500
»	»	3 encapads	Folhinhas	163	205$000
»	»	20 sacos	Arroz	1 160	640$000
»	»	7 encapads	Caixinhas de papelão	364	736$000
»	»	2 sacos	Enxofre em pó	60	55$000
»	»	50 caixas	Leite condensado	1.400	2.100$000
»	»	53 amarrads	Baldes	600	900$000
»	»	2 caixas	Obras de latão	140	1:130$000
»	»	3 fardos	Lona	384	2.025$000
»	»	10 caixas	Xarque	300	260$000
Manáos	»	8 encapads	Coiros de veado	469	618$000
»	»	43 amarrads	Couros de boi	3 590	4:771$000
Minas	»	272 sacos	Café	60.120	14.954$000
»	»	52 caixas	Manteiga	1 165	5:107$000
»	»	20 caixas	Agua mineral	1.160	618$000
»	»	90 tambores	Carbonêto de calcio	4 800	3.600$000
Rio G. do Sul	»	7 fardos	Brim de algodão	1 865	4 794$000
»	»	150 caixas	Cebolas	4 520	2:000$000
»	»	25 fardos	Peixe séco	1 500	1 500$000
»	»	20 barricas	Camarão	640	1:200$000
»	»	30 caixas	Biscoutos	1 603	1 084$000
			Total	1 417.070	1.555 036$375

Dados estatisticos da importação

PROCEDENCIA	Mês	N.º e especie dos volumes
Rio de Janeiro	Março	19 caixas
»	»	4 engrads
»	»	6 caixas
»	»	2 caixas
»	»	125 caixas
»	»	12 caixas
»	»	10 barris
»	»	2 engrads
»	»	5 caixões
»	»	296 caixas
»	»	5 caixas
»	»	14 barricas
»	»	5 caixas
»	»	8 caixões
»	»	6 caixas
»	»	2 quartola
»	»	460 sacos
»	»	783 sacos
»	»	205 caixas
»	»	28 caixas
»	»	550 caixas
»	»	7 caixas
»	»	5 caixas
»	»	6 caixas
»	»	1 fardo
»	»	1 fardo
»	»	8 caixas
»	»	4 engrads
»	»	2 caixas
»	»	30 fardos
»	»	20 caixas
»	»	15 quartola
»	»	10 barricas
»	»	2 caixas
Alagôas	»	91 fardos
»	»	600 sacos
»	»	11 caixas
»	»	135 sacos

PORTO DE FORTALEZA

Dados estatisticos da importação procedente por cabotagem, durante o anno de 1917

PROCEDENCIA	Mes	N.º e especie dos volumes	Qualidade das mercadorias	UNIDADE Kilogr.	Valor Commercial
Rio G. do Norte	Março	1.404 sacos	Cêra de carnahuba	120.012	242:856$000
»	»	52 fardos	Peles de cabra	11.051	62:000$000
»	»	1.310	Coiros espichados e salgados	21.125	53:321$000
»	»	217 fardos	Algodão em pluma	7.600	88:100$000
»	»	500 sacos	Caroço de algodão	37.500	5:000$000
»	»	451 sacos	Feijão	27.060	9:100$000
»	»	1 mala	Chapeus e calçados	160	1:000$000
Pará	»	19 engrads.	Madeiras de construcção	49.370	2:888$000
»	»	5 caixas	Conservas	355	785$000
»	»	166 sacos	Caroços de algodão	13.000	1:000$000
»	»	1 fardo	Papel	50	150$000
»	»	4 fardos	Tecido de aniagem	1.200	4:000$000
»	»	1.946	Coiros de boi	50.000	48:000$000
»	»	690 sacos	Farinha de mandioca	41.400	8:020$000
»	»	20 encapads	Tabaco	200	100$000
»	»	15 barris	Vinho de mêsa	1.000	1:130$000
»	»	43 caixas	Cognac e Whisky	1.270	3:700$000
»	»	2 caixas	Chapeus de palha	2.315	1:900$000
»	»	23 caixas	Agua mineral e vinho moscatel	700	900$000
»	»	28 caixas	Azeite	1.730	3:330$000
»	»	3 caixas	Chá	150	900$000
»	»	17 canastras	Alho	340	420$000
»	»	1 caixa	Vidros	35	200$000
»	»	6 caixas	Cerveja paraense	800	1:200$000
»	»	1 caixa	Batatas	30	30$000
Pernambuco	»	211 fardos	Tecidos de algodão	15.393	99:558$000
»	»	272 barris	Alcool	21.350	11:995$000
»	»	14 caixas	Linha de algodão	1.852	5:517$680
»	»	30 barris	Aguardente	2.700	1:280$000
»	»	3.791 sacos	Farinha	192.760	38:180$000
»	»	440 sacos	Feijão	26.400	8:975$000
»	»	3 caixas	Cebolas	180	45$000
»	»	6 caixas	Leite condensado	432	640$000
»	»	52 canastras	Alho	1.232	1:550$000
»	»	1 caixa	Meias e camisas	305	4:000$000
»	»	1 fardo	Cangalhas	40	70$000
»	»	27 caixas	Massas de tomates	2.270	2:600$000
»	»	3 caixas	Coiro preparado	1.968	5:700$000
»	»	2 caixas	Papel para escrever	100	160$000
»	»	1 pacote	Medicamentos	15	200$000
»	»	8 sacos	Alpista	746	600$000
»	»	47 caixas	Whisky, vermouth e cognac	930	1.990$000
»	»	39 sacos	Pimenta	2 344	6:230$000
»	»	6 caixas	Maizena e phosphatina	100	160$000
»	»	10 barricas	Enxadas	2.000	2:700$000
»	»	160 barricas	Bacalhau	4.020	1:666$750
»	»	5 caixas	Chá	107	530$000
»	»	830 sacos	Assucar	49 800	14:891$000
»	»	15 fardos	Xarque	1.616	2:179$000
»	»	42 caixas	Cerveja	3.150	1:720$000
»	»	4 caixas	Cartas de jogar	319	1:970$000
»	»	1 caixa	Papel para cigarros	100	600$000
»	»	10 caixas	Dôce	760	950$000
»	»	26 sacos	Côco	1.560	156$000
»	»	69 caixas	Tecidos de algodão	5 202	23:700$000
»	»	45 latas	Phosphoros	800	2:780$000
»	»	2 caixas	Vaquêtas	320	21:600$000
»	»	8 atados	Velas de cêra	720	1:440$000
»	»	900	Coiros sêcos	13.500	30:000$000
»	»	200	Coiros verdes	3 800	7:400$000
»	»	10 sacos	Arroz	600	420$000
»	»	38 fardos	Papel	6 025	7:500$000
»	»	65 caixas	Banha	4.100	3:800$000
»	»	5 caixas	Oleo	250	250$000
»	»	1 caixa	Chocalhos	40	20$000
»	»	5 caixas	Pregos	250	75$000
»	»	50 sacos	Café	3 000	1:500$000
»	»	25 caixas	Taxas para calçados	1.250	1.980$000
Minas	»	63 caixas	Manteiga	1.730	5:386$250
»	»	10 encapads	Fumo	1.000	1:400$000
»	»	270 sacos	Café	16 200	11 328$250
»	»	20 caixas	Agua mineral	1.160	618$000
Rio de Janeiro	»	5 caixas	Pasta para calçados	400	1:000$000
»	»	536 caixas	Batatas, cebolas e alhos	24.545	8 595$000
»	»	637 sacos	Feijão	34.185	12.945$000
»	»	94 fardos	Fumo	8 021	131:646$500
»	»	92 caixas	Biscoutos e chocolate	5.364	7:210$000
»	»	81 barris	Vinho	8.414	1:635$000
»	»	414 caixas	Cerveja	30.271	17.990$000
»	»	150 barris	Cerveja	10.560	5:600$000
»	»	32 caixas	Aguas gazosas, mineral e licors.	2.190	1:390$000
»	»	34 caixas	Tinta em pó	2.620	2:800$000
»	»	60 fardos	Papel	6.951	7:820$000
»	»	1 caixa	Vaselina	61	170$000
»	»	245 caixas	Tecidos de algodão	30.709	184.464$000
»	»	36 caixas	Livros e arts. de papelaria	4.230	6:100$000
»	»	209 caixas	Manteiga	7 045	25:577$000
»	»	8 caixas	Canella, pimenta e cravo	415	1:190$000
»	»	4 encapads.	Cartazes impressos	676	417$000
»	»	5 amarrads.	Phenicaticos	128	1:350$000
»	»	52 caixas	Fazendas nacionaes	6 241	52:900$000
»	»	92 caixas	Drogas e productos pharmaceos.	16.059	20:503$000
»	»	123 caixas	Ferragens	7 799	11.090$000
»	»	16 caixas	Perfumarias e sabonetes	1.044	5:514$000
»	»	10 sacos	Alpista	600	390$000

TO DE FORTALEZA

p procedente por cabotagem, durante o anno de 1917

Qualidade das mercadorias	UNIDADE Kilogr.	Valor Commercial
Chapeus de palha, feltro e lebre	2.327	24:200$000
Pulverisadores para insectos	300	1:000$000
Chumbo de caça	300	320$000
Camaras de ar	26	346$000
Cognc. vermth., vinho. whisky	3.815	6:765$000
Conservas	765	2:220$000
Vinagre	500	500$000
Moveis	200	700$000
Espelhos	1.500	1:600$000
Banha de porco	20.720	26:936$000
Cigarros	433	2:100$000
Loiças e vidros	1.502	2:409$200
Mate	190	210$000
Roupas e arts para roupas	374	4:475$500
Artigos de typographia	270	415$000
Goma para tecidos	470	220$000
Farinha de trigo	19.800	12:230$000
Café	25.743	31:320$000
Phosphoros	12.000	41:750$000
Dôce	1.910	2:100$000
Velas	4.400	7:340$000
Armarinho	379	8:314$000
Tinta e cola	525	680$000
Calçados	1.249	19:100$000
Lona	83	450$000
Barbante	100	400$000
Artigos para sapateiros	342	1:780$000
Carteiras escolares	200	500$000
Objectos de optica	30	1:600$000
Bagre	2.250	1:800$000
Gin	400	1:000$000
Oleo	3.000	1:500$000
Alvaiade	500	500$000
Fazendas de lã	107	3:298$800
Tecido de algodão	22.931	32:071$000
Assucar	360.000	6:320$000
Linha de coser	2.063	8:258$000
Côcos	9.440	1:475$000

PORTO DE FORTALEZA

Dados estatisticos da importação procedente por cabotagem, durante o anno de 1917

PROCEDENCIA	Mês	N.º e especie dos volumes	Qualidade das mercadorias	UNIDADE	Valor Commercial
				Kilogr.	
Rio de Janeiro	Março	19 caixas	Chapeus de palha, feltro e lebre	2.327	24:200$000
»	»	4 engrads.	Pulverisadores para insectos	300	1:000$000
»	»	6 caixas	Chumbo de caça	300	320$000
»	»	2 caixas	Camaras de ar	26	346$000
»	»	125 caixas	Cognc. vermth., vinho. whisky	3.815	6:705$000
»	»	12 caixas	Conservas	765	2:220$000
»	»	10 barris	Vinagre	500	500$000
»	»	2 engrads.	Moveis	200	700$000
»	»	5 caixões	Espelhos	1.500	1:600$000
»	»	296 caixas	Banha de porco	20.720	26:936$000
»	»	5 caixas	Cigarros	433	2:100$000
»	»	14 barricas	Loiças e vidros	1.502	2:409$200
»	»	5 caixas	Mate	190	210$000
»	»	8 caixões	Roupas e arts para roupas	374	4:475$500
»	»	6 caixas	Artigos de typographia	270	415$000
»	»	2 quartolas	Goma para tecidos	470	220$000
»	»	460 sacos	Farinha de trigo	19.800	12:230$000
»	»	783 sacos	Café	25.743	31:320$000
»	»	205 caixas	Phosphoros	12.000	41:750$000
»	»	28 caixas	Dôce	1.910	2:100$000
»	»	550 caixas	Velas	4.400	7:340$000
»	»	7 caixas	Armarinho	379	8:314$000
»	»	5 caixas	Tinta e cola	525	680$000
»	»	6 caixas	Calçados	1.249	19:100$000
»	»	1 fardo	Lona	83	450$000
»	»	1 fardo	Barbante	100	400$000
»	»	8 caixas	Artigos para sapateiros	342	1:780$000
»	»	4 engrads.	Carteiras escolares	200	500$000
»	»	2 caixas	Objectos de optica	30	1:600$000
»	»	30 fardos	Bagre	2.250	1:800$000
»	»	20 caixas	Gin	400	1:000$000
»	»	15 quartolas	Oleo	3.000	1:500$000
»	»	10 barricas	Alvaiade	500	500$000
»	»	2 caixas	Fazendas de lã	107	3:298$800
Alagôas	»	91 fardos	Tecido de algodão	22.931	32:071$000
»	»	600 sacos	Assucar	360.000	6:320$000
»	»	11 caixas	Linha de coser	2.063	8:258$000
»	»	135 sacos	Côcos	9.440	1:475$000
»	»	43 caixas	Sabão	1.240	1:240$000
Parahyba	»	25 rolos	Fumo	1.320	4:056$000
»	»	4 caixas	Productos pharmaceuticos	350	1:146$000
»	»	130 sacos	Feijão	7.800	1:872$000
Amazonas	»	4 caixas	Mindezas	247	1:850$000
»	»	59 amarrads	Coiros	4.154	4:101$000
»	»	7 fardos	Algodão	830	1:180$000
Maranhão	»	1.950 sacos	Farinha	117.000	30:650$000
»	»	1.744 sacos	Arroz pilado	91.040	34:428$000
»	»	65 barricas	Lonças	3.900	5:860$000
»	»	2 fardos	Estopilha	938	1:876$000
»	»	80 fardos	Tecidos de algodão	12.431	41:336$360
»	»	17 sacos	Cêra	960	2:112$000
»	»	2 sacos	Assucar	120	028$400
»	»	12 fardos	Coiros e peles	13.050	8:419$200
»	»	16 encapads	Camarão	1.220	2:750$000
»	»	2 malas	Roupas feitas	116	800$000
Piauhy	»	8 caixas	Azeite de côco	210	300$000
»	»	495 sacos	Arroz pilado	32.540	10:054$000
»	»	915 sacos	Farinha	52.000	15:900$000
»	»	14 fardos	Peles de cabra e de ovelha	2.050	20:000$000
E. Santo	»	2.296 sacos	Café	138.000	81:708$700
»	»	301 amarrads	Coiros salgados	14 000	41:960$000
São Paulo	»	100 sacos	Café	6.000	3:960$000
»	»	1 amarrado	Telas de latão	40	986$000
»	»	31 fardos	Tecidos de algodão	0.576	20:390$000
»	»	10 barricas	Salitre	560	2:500$000
»	»	5 fardos	Colchas e redes de algodão	971	4:210$000
»	»	15 caixas	Amido	460	390$000
»	»	3 caixas	Papelão	66	480$000
»	»	2 caixas	Drogas	56	2:060$000
»	»	10 caixas	Polvora	199	820$000
Rio G. do Sul	»	18 caixas	Peixe em conservas	1.310	871$000
»	»	4 caixas	Biscoitos	244	260$500
»	»	2 caixas	Chocolate	60	87$000
»	»	90 sacos	Arroz	5.400	3:600$000
»	»	10 caixas	Banha	750	554$000
»	»	16 caixas	Sabonetes perfumados	1.280	2.404$000
»	»	2 amarrads	Estrados de arame	70	53$000
»	»	21 caixas	Meias de algodão e espartilhs	1.078	4:026$600
»	»	100 caixas	Cebolas	3.000	500$000
»	»	6 fardos	Tecidos de algodão	1 270	4:252$000
Bahia	»	256 barricas	Bacalhau	0.415	10:000$000
»	»	5 caixas	Charutos	769	3.031$000
»	»	2 caixas	Camisas de algodão	326	1 150$000
»	»	15 encapads	Fumo	870	609$000
»	»	1.228 sacos	Farinha	55.200	10:240$600
»	»	60 sacos	Café	3.600	2.268$000
»	»	240 sacos	Assucar	14 400	8:040$000
»	»	15 fardos	Tecidos de algodão	7 952	4.021$860
S. Catharina	»	2 caixas	Tecidos de entre-meias	168	2:817$000
»	»	9 1 2 caixa	Pregos de arame e de ferro	5 095	1:529$000
			Total	2.149.835	2.058.214$290

Dados estatisticos da importaçã

PROCEDENCIA	Mês	N.º e especi dos volume	
Pernambuco	Abril	430	sacos
»	»	2	atado
»	»	30	sacos
»	»	2	caixa
»	»	10	caixa
»	»	130	barris
»	»	45	latas
»	»	5	barric
»	»	50	sacos
»	»	56	caixa
»	»	49	caixa
»	»	106	caixa
»	»	60	caixa
»	»	11	caixa
»	»	150	caixa
»	»	27	sacos
»	»	1.300	
»	»	2	caixa
»	»	1	caixa
»	»	25	caixa
Rio G. do Norte	»	1.264	sacos
»	»	61	fardos
»	»	980	fardos
»	»	1.790	sacos
»	»	10	fardos
»	»	100	sacos
São Paulo	»	28	fardos
»	»	12	fardos
»	»	1	caixa
»	»	200	caixa
»	»	3	encap
»	»	2	caixa
»	»	1	fardo
»	»	1	caixa
»	»	2	encap
»	»	15	fardos
»	»	2	encap
»	»	8	fardos
»	»	10	caixa

PROCEI

»
»
»
»
»
»
»
»
»
»
»

127

1:900$000
7:020$000
255$000
3:975$200
1:900$000
2:861$000
6:808$830
22:594$000
1:400$000
70$000
6:800$000
582$000
700$000
150$000
480$000
2:800$000
1:950$000
19:990$000
465$000
320$000

PORTO DE FORTALEZA

Dados estatisticos da importação procedente por cabotagem, durante o anno de 1917

PROCEDENCIA	Mes	N.º e especie dos volumes	Qualidade das mercadorias	UNIDADE Kilogr.	Valor Commercial
Rio de Janeiro	Abril	369 caixas	Manteiga	11.844	35:995$000
»	»	216 fardos	Tecidos de algodão	29.318	26:573$200
»	»	98 fardos	Fazendas nacionaes	6.824	50:200$000
»	»	36 caixas	Ferragens	1.256	3:850$000
»	»	35 caixas	Armarinho e miudezas	10.822	42:995$400
»	»	24 caixas	Chocolate e biscoutos	1.297	2:140$000
»	»	1 encapado	Bote	600	2:000$000
»	»	16 caixas	Canella e pimenta em pó	555	1:540$000
»	»	2 fardos	Barbante	200	600$000
»	»	6 caixas	Impressos	647	940$000
»	»	7 caixas	Cigarros	494	2:900$000
»	»	11 caixas	Fumo desf. e papel p. cigarros	800	2:000$000
»	»	59 caixas	Drogas e medicamentos	3.264	12:264$000
»	»	34 caixas	Artigos de moda	2.226	14:376$000
»	»	10 caixas	Calçados nacionaes	1.282	23:200$000
»	»	215 caixas	Cerveja	16.750	9:650$000
»	»	5 barris	Vinagre	500	125$000
»	»	145 caixas	Agua mineral e gazosas	9.800	5:200$000
»	»	35 caixas	Licores e vinho	1.570	1:630$000
»	»	635 caixas	Banha de porco	35.800	44:540$000
»	»	5 caixas	Roupas e arts. para roupas	530	5:600$000
»	»	31 caixas	Conservas e dôce	1.840	2:300$000
»	»	1 caixão	Machinas p. manip. cigarros	1 608	9:000$000
»	»	21 caixas	Chapeus e bonetes	2.029	28:570$000
»	»	15 fardos	Xarque	1.653	2:644$000
»	»	30 caixas	Batatas	1.100	400$000
»	»	9 fardos	Bagre	675	650$000
»	»	48 encapads	Fumo	5.754	8:239$000
»	»	30 tambores	Carboreto de calcio	1.600	1:020$000
»	»	300 1 2 sacos	Farinha	13.200	7:200$000
»	»	555 caixas	Velas	4.630	8:410$000
»	»	4 caixas	Balas de assucar e mate	315	240$000
»	»	20 caixas	Queijo	600	1:020$000
»	»	12 barricas	Vidros	1.167	2:640$000
»	»	161 fardos	Papel	14.353	15:780$000
»	»	3 caixas	Phosphoros	400	1:650$000
»	»	4 caixas	Livros impressos	324	1:405$200
»	»	23 caixas	Envelopes	1.667	1:560$000
»	»	6 caixas	Espelhos	522	3:020$000
»	»	1 encapado	Palhinha	52	1:200$000
»	»	1 caixa	Artigos typographicos	30	200$000
»	»	10 caixas	Oleo	400	420$000
»	»	1 engrado.	Pedra marmore	430	200$000
»	»	2 encapads	Celins, malas e bolças	109	620$000
»	»	12 sacos	Alpista	720	550$000
»	»	1 caixa	Molduras	200	200$000
»	»	38 caixas	Tempeiro «Aurora»	2.380	6:780$000
»	»	5 caixas	Vermouth	130	200$000
»	»	555 sacos	Feijão	33.300	11:940$000
»	»	28 caixas	Fazendas nacionaes	3.257	32:400$000
»	»	7 caixas	Perfumarias e sabonetes	632	1:764$000
»	»	1 quartola	Tinta para impressão	220	150$000
»	»	82 barricas	Tinta em pó	5.909	3:340$000
»	»	1 fardo	Papelão	270	2:204$000
»	»	2 caixas	Artigos de sapataria	220	1:500$000
Parahyba	»	2 caixas	Impressos	258	2:200$000
»	»	52 fardos	Tecidos de algodão	3.636	9:394$000
Bahia	»	1 encapado	Botões de vidro	14	690$000
»	»	1.155 sacos	Assucar	39 300	38:000$000
»	»	25 fardos	Xarque	400	40(.$000
»	»	20 barricas	Bacalhau	1.320	1:600$000
»	»	111 fardos	Tecidos de algodão	9.033	45:097$8.0
»	»	2 caixas	Camisas	78	680$000
»	»	1 encapado	Roupas de alpaca	15	444$000
»	»	600 sacos	Farinha	27.000	7:200$000
»	»	6 caixas	Antigal	150	300$000
»	»	23 caixas	Charutos	2.873	8:181$500
»	»	4 caixas	Tecidos de lã	2.000	15:820$000
»	»	170 sacos	Café	19.200	5:970$000
»	»	2 caixas	Impressos	85	200$000
»	»	2 barricas	Arsenico		200$000
»	»	1 caixa	Cigarrilhos	81	116$000
»	»	2 caixas	Bagre	120	360$000
»	»	2 caixas	Calçados	187	1:090$000
»	»	4 barricas	Louça	673	1:200$000
»	»	105 caixas	Pregos	5.250	3.300$000
Pernambuco	»	11 caixas	Miudezas e perfumarias	1.690	7:200$000
»	»	8 caixas	Cartas de jogar	381	3:550$000
»	»	373 fardos	Tecidos de algodão	23.461	143:291$000
»	»	2.455 sacos	Assucar	173.140	69:020$000
»	»	81 fardos	Xarque	7.599	10:032$000
»	»	4.527 sacos	Farinha	160.586	58:707$000
»	»	591 barricas	Alcool	43.100	28:889$000
»	»	25 barricas	Bacalhau	660	840$000
»	»	5 caixas	Manteiga	300	920$000
»	»	7 caixas	Papel	1.110	880$000
»	»	5 sacos	Alpista	390	267$000
»	»	1 caixa	Chá	30	120$000
»	»	3 caixas	Artigos de sapataria	370	1:200$000
»	»	34 caixas	Oleo	1.490	1:370$000
»	»	2 amarrads	Vassouras de piassava	100	100$000
»	»	11 caixas	Medicamentos e drogas	2.390	1:508$000
»	»	1 fardo	Cangalhas	60	50$000
»	»	65 barris	Aguardente	4.700	1:890$000

Dad

Dados estatisticos da importação

PROCEDENCIA	Mes	N.º e especie dos volumes
Pernambuco	Maio	37 caixas
»	»	85 latas
»	»	50 caixas
»	»	1.070 sacos
»	»	12 caixas
»	»	4 caixas
»	»	4 sacos
»	»	6 caixas
»	»	11 caixas
»	»	497 barris
»	»	4.020 sacos
»	»	43 fardos
»	»	830 sacos
»	»	120 sacos
»	»	12 sacos
»	»	10 fardos
»	»	18 caixas
»	»	10 caixas
»	»	348 barris
»	»	24 barris
»	»	20 caixas
»	»	20 sacos
»	»	1 caixa
Alagôas	»	1.750 sacos
»	»	48 fardos
»	»	18 caixas
»	»	95 sacos
»	»	1 caixão
Parahyba	»	300 sacos
»	»	155 fardos
»	»	4 caixas
Pará	»	60 caixas
»	»	2 fardos
»	»	4 caixas
»	»	164 amarra

PORTO DE FORTALEZA

Dados estatisticos da importação procedente por cabotagem, durante o anno de 1917

PROCEDENCIA	Mez	N.º e especie dos volumes	Qualidade das mercadorias	UNIDADE Kilogr.	Valor Commercial
Pernambuco	Abril	430 sacos	Milho	25.800	3:900$000
»	»	2 atados	Folhas de cobre	120	800$000
»	»	30 sacos	Pimenta, cravo, alho, canella	1.453	3:700$000
»	»	2 caixas	Tinta	36	150$000
»	»	10 caixas	Artigos de ferragistas	618	1:700$000
»	»	130 barris	Vinho	6.000	3:500$000
»	»	45 latas	Phosphoros	900	2:650$000
»	»	5 barricas	Carvão	750	375$000
»	»	50 sacos	Café	3.000	3:000$000
»	»	56 caixas	Banha	3.100	3:600$000
»	»	49 caixas	Velas	732	1:860$000
»	»	106 caixas	Champ. cognac e vermouth	3.000	2:650$000
»	»	60 caixas	Sabão	3.900	1:620$000
»	»	11 caixas	Leite condensado	297	470$000
»	»	150 caixas	Polvora	3.000	1:800$000
»	»	27 sacos	Feijão	1.620	640$000
»	»	1.300	Coiros secos e verdes	17.810	32:000$000
»	»	2 caixas	Papel para cigarros	395	1:950$000
»	»	1 caixa	Chapeus	50	700$000
»	»	25 caixas	Cerveja	1.875	1:037$500
Rio G. do Norte	»	1.264 sacos	Céra de carnahuba	100.684	99:854$000
»	»	61 fardos	Peles de bode e carneiro	12.843	85:875$000
»	»	980 fardos	Coiros espichados e salgados	10.812	26:549$700
»	»	1.790 sacos	Caroço de algodão	133.035	11:420$000
»	»	10 fardos	Fazendas de algodão	440	1:500$000
»	»	100 sacos	Milho	6.000	1:000$000
São Paulo	»	28 fardos	Tecidos de algodão	2.905	27:810$000
»	»	12 fardos	Papelão	920	780$000
»	»	1 caixa	Bebidas	38	50$000
»	»	200 caixas	Leite condensado	5.600	8:750$000
»	»	3 encapads	Sacos de papel	200	400$000
»	»	2 caixas	Obras de latão	54	470$000
»	»	1 fardo	Tecidos de lã	34	700$000
»	»	1 caixa	Tipos de chumbo	41	495$000
»	»	2 encapads	Vidros	184	400$000
»	»	15 fardos	Colchas e redes de algodão	2.182	11:884$000
»	»	2 encapads	Canos de ferro	140	300$000
»	»	8 fardos	Tecidos de aniagem	2.488	7:400$000
»	»	10 caixas	Amido	300	272$000
»	»	1 caixa	Molduras de madeira	194	320$000
»	»	1 fardo	Lona	121	465$000
»	»	60 fardos	Alpercatas	7.133	19:990$000
»	»	50 sacos	Café	3.000	1:950$000
Rio G. do Sul	»	120 barris	Vinho	10.000	2:800$000
»	»	16 sacos	Alpista	960	480$000
»	»	1 fardo	Casemira de lã	25	150$000
»	»	1 caixa	Espartilhos	50	700$000
»	»	7 engrads.	Camas e logões de ferro	775	582$000
»	»	110 fardos	Fumo em folhas	8.160	6:800$000
»	»	1 caixa	Manteiga	60	70$000
E. Santo	»	38 amarrads	Coiros salgados	1.400	1:400$000
»	»	590 sacos	Café	35.400	22:594$000
Pará	»	11 fardos	Tecidos de algodão	720	6:808$830
»	»	41 caixas	Bebidas	2.290	2:861$000
»	»	7 caixas	Cigarros	301	1:900$000
»	»	3 caixas	Armarinho	267	3:975$200
»	»	12 encapads	Farinha de tapioca	320	255$000
»	»	11 fardos	Sacos aniagem	1.820	7:020$000
»	»	13 sacos	Alho e pimenta	625	1:900$000
»	»	10 caixas	Conservas	700	800$000
»	»	3 encapads	Cordoalhos	500	1:500$000
»	»	1 caixa	Coiros preparados	11	250$000
»	»	120 amarrads	Madeiras de construcção	7.660	1:036$000
»	»	150 caixas	Pregos	8.250	7:500$000
»	»	1.562 sacos	Farinha	96.520	22:730$000
»	»	10 tambores	Soda caustica	3.000	3:000$000
»	»	1 fardo	Papel	70	150$000
»	»	2 caixas	Aparelhos photographicos	122	700$000
»	»	860 amarrads	Coiros sêcos	8.600	16:000$000
»	»	8 caixas	Tintas, alvaiade e oleo	270	556$000
Manáos	»	3 sacos	Castanhas	105	65$000
»	»	113 amarrads	Coiros	9.108	15:440$000
»	»	1 caixa	Obras de metal	50	134$000
Maranhão	»	580 sacos	Arroz	35.200	13:890$000
»	»	6 caixas	Drogas	700	600$000
»	»	130 fardos	Tecidos	16 194	71:023$700
»	»	250 sacos	Farinha	15.000	3:900$000
»	»	2 fardos	Estopilha	3.000	6:000$000
»	»	5 encapads	Camarão e peixe	310	550$000
»	»	20 barris	Vasios	400	200$000
»	»	5 barricas	Louças	300	450$000
Piauhy	»	38 fardos	Pelles	6.400	56:000$000
»	»	700	Coiros sêcos	8.400	22:400$000
Minas Geraes	»	160 sacos	Café	9.600	5:244$000
E. do Rio	»	40 sacos	Café	2.400	1:520$000
Alagôas	»	182 caixas	Sabão	52.515	4:100$000
»	»	8 fardos	Tecidos de algodão	372	5:503$000
»	»	1 caixa	Saboneles	100	300$0 0
»	»	460 sacos	Assucar	17.000	11.256$000
S. Catharina	»	80 caixas	Pregos	4.480	1:344$000
			Total	2.509.570	1.634:608$230

Dad

Dados estatisticos da importação

PROCEDENCIA	Mes	N.º e especie dos volumes
Pernambuco	Maio	37 caixas
»	»	85 latas
»	»	50 caixas
»	»	1.070 sacos
»	»	12 caixas
»	»	4 caixas
»	»	4 sacos
»	»	6 caixas
»	»	11 caixas
»	»	497 barris
»	»	4.020 sacos
»	»	43 fardos
»	»	830 sacos
»	»	120 sacos
»	»	12 sacos
»	»	10 fardos
»	»	18 caixas
»	»	10 caixas
»	»	348 barris
»	»	24 barris
»	»	20 caixas
»	»	20 sacos
»	»	1 caixa
Alagôas	»	1.750 sacos
»	»	48 fardos
»	»	18 caixas
»	»	95 sacos
»	»	1 caixão
Parahyba	»	300 sacos
»	»	155 fardos
»	»	4 caixas
Pará	»	60 caixas
»	»	2 fardos
»	»	4 caixas
»	»	164 amarrad

PORTO DE FORTALEZA

Dados estatisticos da importação procedente por cabotagem, durante o anno de 1917

PROCEDENCIA	Mês	N.º e especie dos volumes	Qualidade das mercadorias	UNIDADE Kilogr.	Valor Commercial
Pará	Maio	15 caixas	Temperos e conservas	773	825$000
»	»	1 caixa	Linha	132	2:138$000
»	»	30 encapads	Tabaco e castanha	1.552	200$000
»	»	50 caixas	Tijelinhas para borrachas	1.050	2:080$000
Piauhy	»	2 caixas	Medicamentos	48	800$000
»	»	37 fardos	Peles	7.789	58:925$900
»	»	530 sacos	Arroz	31.800	14:340$000
S. Catharina	»	70 caixas	Pregos	3.920	1:175$000
Rio G. do Sul	»	1 caixas	Metas de algodão	470	1:945$000
»	»	90 fardos	Fumo em folhas	6.300	3:160$000
E. Santo	»	1.390 sacos	Café	83.400	55:730$000
»	»	53 amarrads	Coiros	2.889	3:000$000
S. Paulo	»	50 sacos	Café	3.000	2:070$000
»	»	3 encapads	Correias de sola	150	2:000$000
Maranhão	»	216 fardos	Tecidos de algodão	33.707	132:971$400
»	»	130 barricas	Louças	8.400	12 080$000
»	»	2 caixas	Drogas e medicamentos	45	250$000
»	»	165 sacos	Arroz	9.900	4:125$000
»	»	11 sacos	Cêra de carnahuba	880	11:930$000
»	»	5 fardos	Estopilha	1 750	5:250$000
»	»	50 sacos	Farinha	300	800$000
Minas Geraes	»	540 sacos	Café	32 400	15:736$000
Bahia	»	2.595 sacos	Assucar	155.800	70:200$000
»	»	108 fardos	Tecidos de algadão	10.206	47:603$720
»	»	675 sacos	Café	40.400	26:480$000
»	»	21 caixas	Charutos	3.137	9:642$955
»	»	3 caixas	Medicamentos	127	488$000
»	»	24 caixas	Pregos	1.200	770$000
»	»	2 caixas	Livros impressos	293	997$000
»	»	13 caixas	Camisas de algodão	1.217	5:867$000
»	»	75 fardos	Borracha de maniçoba	7.086	15:589$200
»	»	15 fardos	Carne sêca	1.200	720$000
»	»	50 sacos	Farinha	2.250	500$000
Rio de Janeiro	»	23 caixas	Calçados	3.205	24:800$000
»	»	6 barricas	Louças	548	1:000$000
»	»	588 caixas	Sabonetes	23.129	23:850$000
»	»	282 fardos	Fazendas de algodão	33.141	189:240$000
»	»	48 caixas	Medicamentos e drogas	2.551	12:410$000
»	»	16 caixas	Artigos para roupas	2.403	12:300$000
»	»	63 barris	Vinho	2.740	920$000
»	»	13 caixas	Tintas de diversas qualidades	992	900$000
»	»	31 caixas	Impres., livros e arts. de papela.	5.524	11:800$000
»	»	4 fardos	Barbante e cordas	346	740$000
»	»	66 caixas	Vinho	4 430	3:560$000
»	»	1 caixa	Papel carbonico	47	450$000
»	»	21 barricas	Breu, alvaiade e goma	3.630	2:900$000
»	»	10 caixas	Artigos de ferragens	951	2:687$000
»	»	441 latas	Phosphoros	27.960	36:050$000
»	»	195 caixas	Manteiga	8.332	24:016$000
»	»	15 caixas	Chapeus	1.635	22:700$000
Rio G. do Norte	»	2.114	Coiros espichados e salgados	27.718	61:488$300
»	»	68 fardos	Peles	15.902	100:950$000
»	»	6 490 sacos	Caroço de algodão	503.178	66:925$000
»	»	86 fardos	Algodão	15.923	40:000$000
»	»	331 sacos	Cêra de carnahuba	29.507	54:123$000
»	»	20 rolos	Fumo	1.500	3:000$000
»	»	50 sacos	Feijão	3.000	400$000
»	»	10 caixas	Machinas de costuras	798	2 500$000
Pernambuco	»	196 caixas	Cognac, vermouth e genebra	5 518	5:190$000
»	»	497 fardos	Tecidos de algodão	34 248	164:700$000
»	»	10 caixas	Confeitos	490	1:360$000
»	»	3 caixas	Chapeus	170	3:276$000
»	»	51 sacos	Alho, pimenta e cravo	1.217	1.430$000

...TO DE FORTALEZA

...pi procedente por cabotagem, durante o anno de 1917

Qualidade das mercadorias	UNIDADE Kilogr.	Valor Commercial
Pregos	1.850	1:850$000
Phosphoros	1.410	5:520$000
Cerveja	3.750	2:600$000
Assucar	65.400	28:800$000
Perfumarias	1.815	5:440$000
Grampos e colheres	415	1:450$000
Rolhas e alfazema	186	480$000
Cartas de jogar	200	2:860$000
Biscoutos	496	905$000
Alcool	41.520	20:598$000
Caroço de algodão	314.924	27:400$000
Papel	9.795	4:790$000
Milho	50.285	9:420$000
Café	7.200	5:000$000
Feijão, arroz e alpista	712	370$000
Xarque	865	1:183$000
Formicida e creolina	600	1:200$000
Canella e azeite	446	680$000
Vinho	15.680	2:840$000
Vinagre	960	
Banha de porco	1.200	1:600$000
Café	1.200	2:000$000
Pasta para calçados	120	500$000
Caroço de algodão	103.750	14:210$000
Tecidos de algodão	3.627	22:460$800
Linhas	3.022	11:210$500
Côcos	6.650	1:425$000
Sabonetes	105	300$000
Caroço de algodão	22.500	1:223$ 00
Tecidos de algodão	10.468	21:069$000
Impressos	260	700$000
Cognac e vinho do porto	1.800	2:900$000
Papel	90	360$000
Perfumarias	635	3:700$000
Madeiras de construcção	13.623	2:503$500
Colchas e redes de algodão	[illegible]	[illegible]
Canos de ferro	140	300$000
Tecidos de aniagem	2.488	7:400$000
Amido	300	272$000

PORTO DE FORTALEZA

Dados estatisticos da importação procedente por cabotagem, durante o anno de 1917

PROCEDENCIA	Mes	N.º e especie dos volumes	Qualidade das mercadorias	UNIDADE Kilogr.	Valor Commercial
Pernambuco	Maio	37 caixas	Pregos	1.850	1:850$000
»	»	85 latas	Phosphoros	1.410	5:520$000
»	»	50 caixas	Cerveja	3.750	2:600$000
»	»	1.070 sacos	Assucar	65.400	28:800$000
»	»	12 caixas	Perfumarias	1.815	5:440$000
»	»	4 caixas	Grampos e colheres	415	1:450$000
»	»	4 sacos	Rolhas e alfazema	186	480$000
»	»	6 caixas	Cartas de jogar	200	2:860$000
»	»	11 caixas	Biscoutos	496	905$000
»	»	497 barris	Alcool	41.520	20:598$000
»	»	4.020 sacos	Caroço de algodão	314.924	27:400$000
»	»	43 fardos	Papel	9.795	4:790$000
»	»	830 sacos	Milho	50.285	9:420$000
»	»	120 sacos	Café	7.200	5:000$000
»	»	12 sacos	Feijão, arroz e alpista	712	370$000
»	»	10 fardos	Xarque	865	1:183$000
»	»	18 caixas	Formicida e creolina	600	1:200$000
»	»	10 caixas	Canella e azeite	446	680$000
»	»	348 barris	Vinho	15.680	2:840$000
»	»	24 barris	Vinagre	960	
»	»	20 caixas	Banha de porco	1.200	1:600$000
»	»	20 sacos	Café	1.200	2:000$000
»	»	1 caixa	Pasta para calçados	120	500$000
Alagôas	»	1.750 sacos	Caroço de algodão	103.750	14.210$000
»	»	48 fardos	Tecidos de algodão	3.627	22:460$800
»	»	18 caixas	Linhas	3.022	11:210$500
»	»	95 sacos	Côcos	6.650	1:425$000
»	»	1 caixão	Sabonetes	105	300$000
Parahyba	»	300 sacos	Caroço de algodão	22.500	1:223$ 00
»	»	155 fardos	Tecidos de algodão	10.468	21:069$000
»	»	4 caixas	Impressos	260	700$000
Pará	»	60 caixas	Cognac e vinho do porto	1.800	2:900$000
»	»	2 fardos	Papel	90	360$000
»	»	4 caixas	Perfumarias	635	3:700$000
»	»	164 amarrads	Madeiras de construcção	13.623	2:503$500
»	»	11 fardos	Aniagem	2.970	11.000$000
»	»	66 barris	Vinho	3.300	3:790$000
Rio de Janeiro	»	7 caixas	Vidros	651	1:100$000
»	»	22 caixas	Miudezas e armarinho	1.731	12:652$000
»	»	25 caixas	Biscoutos e leite condensado	1.316	1:270$000
»	»	30 caixas	Soda	4.506	5:550$000
»	»	2 caixas	Cigarros	150	400$000
»	»	5 caixas	Pasta para calçados	400	1:200$000
»	»	34 fardos	Papel de impressão	3.875	6.460$000
»	»	11 fardos	Papel de embrulho	1.000	1:200$000
»	»	24 encapads	Fumo	2.750	4:070$000
»	»	10 caixas	Agua mineral	60	300$000
»	»	323 caixas	Cerveja	29.930	15:650$000
»	»	9 fardos	Estopa	3.057	2:500$000
»	»	1 caixa	Canos de manilha de barro	1.525	480$000
»	»	2 fardos	Pluma	112	80$000
»	»	120 caixas	Velas	1.220	2:210$000
»	»	3	Bobinas de papel	587	4.200$000
»	»	2 caixas	Coiros preparados	230	4:000$000
»	»	2 caixas	Quadros	124	410$000
»	»	45 caixas	Banha de porco	3.000	3.900$000
»	»	12 caixas	Chocolate e doce	610	1:140$000
»	»	25 caixas	Conservas	1.960	5:000$000
»	»	5 caixas	Polvora	200	1.500$000
			Total	1.987.282	1.625:481$675

PORTO DE FORTALEZA

Dados estatisticos da importação procedente por cabotagem, durante o anno de 1917

PROCEDENCIA	Mez	N.º e especie dos volumes	Qualidade das mercadorias	UNIDADE Kilogr.	Valor Commercial
Pernambuco	Junho	330 barris	Alcool	31.600	17:690$000
»	»	10 caixas	Biscoutos	670	900$000
»	»	3 caixas	Miudezas	270	1:370$000
»	»	1 caixa	Tinta	50	60$000
»	»	350 caixas	Polvora	7.750	4:650$000
»	»	485 caixas	Bebidas nacionaes	14.710	8:394$000
»	»	250 sacos	Farinha de trigo	11.000	5:600$000
»	»	6 caixas	Oleo	320	400$000
»	»	3 caixas	Ferragens	405	1:100$000
»	»	48 fardos	Xarque	19.185	5:640$000
»	»	22 caixas	Vinho	950	580$000
»	»	1.185 fardos	Algodão	77.978	411:118$820
»	»	30 fardos	Papel de imprs. e de embrulho	5.490	5:800$000
»	»	3.422 sacos	Assucar	201.320	118:932$000
»	»	5 caixas	Dôce	450	450$000
»	»	17 atados	Velas	1.090	3:000$000
»	»	6 caixas	Perfumarias	1.042	7:280$000
»	»	8 caixas	Cigarros e papel p. cigarros	551	2:330$000
»	»	13.770 sacos	Caroço de algodão	1.087.560	88:852$000
»	»	12 caixões	Phosphoros	1.320	5:490$000
»	»	4 caixas	Cartas de jogar	313	2:850$000
»	»	15 sacos	Feijão	900	300$000
»	»	12 caixas	Confeitos	560	1:300$000
»	»	28 fardos	Calçados	3.300	7:000$000
»	»	60 paus	Jangada	4.000	390$000
»	»	5 fardos	Lona	400	1:100$000
»	»	22 barris	Vinho (duodecimos)	930	560$000
»	»	10 quintos	Aguardente	800	104$000
»	»	35 sacos	Pimenta, alho, canella e cravo	1.738	3:731$000
»	»	68 caixas	Cebolas e batatas	4.080	1:020$000
»	»	1 caixa	Impressos	85	600$000
»	»	6 fardos	Estopa	1.650	6:000$000
»	»	6 1/2 caixas	Foguetinhos	210	600$000
»	»	3 caixas	Drogas e medicamentos	140	290$000
»	»	45 1/2 caixas	Cerveja	3.075	1:700$000
»	»	76 atados	Sabão	4.042	1:740$000
»	»	2 caixas	Manteiga	150	360$000
»	»	2 caixas	Oleado	200	1:000$000
Pará	»	111 caixas	Bebidas estrangeiras	3.130	5:410$000
»	»	171 rolos	Arame farpado	7.697	3:000$000
»	»	67 amarrads	Madeiras de construcção	7.938	1:522$000
»	»	127 caixas	Cerveja	7.560	11:340$000
»	»	9 fardos	Aniagem	2.100	8:000$000
»	»	1 caixa	Livros	210	1:000$000
»	»	180 sacos	Farinha	10.800	1:800$000
»	»	37 barricas	Vinho collares	2.500	2:500$000
»	»	10 caixas	Guaraná	370	325$000
»	»	2 caixas	Chapeus de palha	253	1:750$000
»	»	10 caixas	Pregos e fios de arame	550	500$000
»	»	1 caixa	Fazendas	210	3:835$000
»	»	10 encapads	Farinha d'agua	260	134$000
»	»	21 sacos	Castanhas	833	100$000
»	»	1 caixa	Rosarios	60	250$000
Maranhão	»	675 sacos	Arroz pilado	39.300	16:290$000
»	»	192 fardos	Tecido de algodão	23.455	103:247$000
»	»	210 barricas	Louças	12.300	20:183$500
»	»	3 caixas	Brim	675	3:461$000
»	»	8 fardos	Aniagem	3.565	10:243$300
»	»	4 fardos	Estopilha	1.740	12:000$000
»	»	1.400	Coiros salgados	14.000	49:000$000
»	»	1 caixa	Drogas	50	500$000
Piauhy	»	470 sacos	Arroz pilado	26.400	10:000$000
»	»	14 fardos	Peles	2.935	16:230$000
»	»	22 fardos	Tecidos de algodão	1.529	3:058$000
Bahia	»	969 fardos	Tecidos de algodão	76.745	278:210$966
»	»	1.980 sacos	Assucar	102.200	76:000$000
»	»	17 caixas	Charutos e cigarrilhos	2.651	9:588$275
»	»	110 sacos	Café	5 700	3:765$000
»	»	1 caixa	Calçados	79	51$000
»	»	6 caixas	Sabonetes	301	521$000
»	»	2 caixas	Camisas	306	1:000$000
»	»	3 caixas	Louças e ferragens	234	0:920$000
»	»	20 fardos	Xarque	1.600	1:600$000
»	»	12 fardos	Papel para cigarros	1.180	564$000
»	»	6 caixas	Antigal	172	550$000
»	»	415 fardos	Borracha	39.296	78:592$000
Rio de Janeiro	»	883 caixas	Cerveja	68.120	48.700$000
»	»	87 caixas	Calçados	11 640	174:130$000
»	»	365 fardos	Papel de embrulho	24.279	20.484$000
»	»	96 barris	Vinho	4 000	4:700$000
»	»	256 caixas	Manteiga	14 439	28:813$100
»	»	49 fardos	Fumo em rolos	5.152	12.381$800
»	»	65 caixas	Agua mineral e gazosa	6.130	2:679$000
»	»	628 fardos	Tecidos de algodão	73.312	493.460$000
»	»	4 caixas	Impressos	304	2:050$000
»	»	12 caixas	Sabonetes	1.284	4 320$000
»	»	95 sacos	Pim., canel., crav., alho e sal	5.250	12:839$000
»	»	914 caixas	Vinho, vermt. cognac e champ.	23.460	18:340$000
»	»	13 caixas	Conservas	455	1 145$000
»	»	250 caixas	Cebolas e batatas	10 800	3:098$000
»	»	22 caixas	Fumo desfiado e cigarros	1.461	3:700$000

PORTO DE FORTALEZA

Dados estatisticos da importação procedente por cabotagem, durante o anno de 1917

PROCEDENCIA	Mez	N.º e especie dos volumes	Qualidade das mercadorias	UNIDADE Kilogr.	Valor Commercial
Rio de Janeiro	Junho	10 caixas	Velas	200	360$000
»	»	104 caixas	Artigos de ferragistas	13.151	17:500$000
»	»	5 caixas	Chapeus e bonetes	269	3:300$000
»	»	33 caixas	Artigos de modas e miudezas	1.595	27:252$000
»	»	64 caixas	Productos pharmacs. e drogas	2.433	8:730$000
»	»	11 caixas	Livros e arts. de livraria	9.321	20:130$000
»	»	28 caixas	Tecidos de algodão	5.640	17:750$000
»	»	300 sacos	Farinha de trigo	13.240	9:050$000
»	»	210 caixas	Banha de porco	41.700	21:550$000
»	»	18 fardos	Barbante	1.583	5:835$000
»	»	20 encapads	Latas de biscoutos	1.011	1:080$000
»	»	1 fardo	Cobertores de algodão	169	800$000
»	»	25 caixas	Chocolate	1.288	2:350$000
»	»	4 sacos	Feijão	240	300$000
»	»	2 caixas	Corôas de biscuit	100	600$000
»	»	5 amarrads	Artigos de reclamo	521	400$000
»	»	3 barris	Graxa	610	520$000
»	»	616 latas	Phosphoros	8.160	34:600$000
»	»	276 caixas	Bebidas nacionaes	8.085	7:465$000
»	»	58 barris	Vinagre	3.000	480$000
»	»	525 sacos	Café	31.500	21:525$000
»	»	2 caixas	Roupas feitas	66	1:200$000
»	»	1 engrad.	Moveis	200	150$000
»	»	2 caixas	Fazendas	338	2:450$000
»	»	21 barricas	Louças e vidros	2 070	3:970$000
»	»	9 caixas	Artigos para calçados	759	2:250$000
»	»	60 caixas	Tinta em pó	3.200	2:400$000
»	»	17 caixas	Queijos	460	907$000
»	»	100 caixas	Sabão	4.000	4:000$000
»	»	12 caixas	Artigos de typographia	1.554	2:920$000
»	»	79 caixas	Chumbo de caça	3.950	5:190$000
»	»	9 caixas	Balas de assucar	445	670$000
»	»	3 caixas	Espelhos	200	900$000
»	»	100 sacos	Farello	3.800	520$000
»	»	21 latas	Chá	18	90$000
»	»	2 sacos	Alfazema	110	320$000
Parahyba	»	184 fardos	Tecidos de algodão	11.419	22:852$000
»	»	1 caixa	Impressos	160	500$000
Alagôas	»	109 fardos	Tecidos de algodão	5.367	39:000$000
»	»	4 fardos	Estopa	500	600$000
»	»	3 caixas	Linha de coser	605	2:420$000
»	»	168 caixas	Sabão e sabonetes	6.552	6:370$000
»	»	578 sacos	Caroço de algodão	43.350	3:179$000
»	»	138 sacos	Assucar	8.280	4:000$000
Minas	»	11 caixas	Manteiga	336	1:254$000
»	»	1 650 sacos	Café	99.000	63:687$000
»	»	12 fardos	Rolos de fumo	1.200	1:560$000
Rio G. do Norte	»	130	Coiros espichados	1.292	3:214$000
»	»	10 fardos	Peles	2.790	11:750$000
»	»	1 caixa	Medicamentos	220	500$000
»	»	5 amarrads	Farinha de trigo	220	150$000
»	»	500 sacos	Farinha de mandioca	30.000	6:500$000
»	»	25 caixas	Batatas	750	375$000
»	»	1 caixa	Tecidos de algodão	180	1:500$000
E. Santo	»	4.040 sacos	Café	108.200	58:346$000
»	»	40 caixas	Batatas	1.200	600$000
»	»	265 amarrads	Coiros salgados	16.960	9 275$000
S. Paulo	»	9 caixas	Biscoitos	542	1:070$000
»	»	2 fardos	Lona	242	1:065$000
»	»	22 engrads.	Camas de ferro	3 193	4.400$000
»	»	3 caixas	Cigarros	360	1:550$000
»	»	28 fardos	Tecidos de algodão	4.232	39 030$000
»	»	5 caixas	Artigos de ferragistas	193	1:610$000
»	»	20 caixas	Moveis	2 148	2:662$000
»	»	1 caixa	Chapeus	165	4:500$000
»	»	500 sacos	Farinha de trigo	22.000	16:500$000
»	»	12 fardos	Colchas e rêdes	1.183	8:939$500
»	»	41 caixas	Vidros e louças	5.771	9:202$000
»	»	80 fardos	Artigos de papelaria	4.933	12:320$000
»	»	2 engrads.	Instrumentos de lavoura	249	614$000
»	»	167 fardos	Papel de embrulho	8 657	5:814$000
»	»	3 fardos	Tecido de aniagem	960	2:750$000
»	»	3 caixas	Dôce	310	380$000
»	»	1 fardos	Tecidos de algodão	330	330$000
»	»	65 caixas	Alpercatas	555	1:945$000
»	»	2 caixas	Tecidos de lã	200	3:800$000
»	»	50 sacos	Café	3.000	2:670$000
»	»	30 caixas	Amido	900	780$000
»	»	40 sacos	Arroz	2.400	1 200$000
»	»	29 fardos	Tecido de algodão	4 623	38:506$000
»	»	12 atados	Emulsão	500	2:100$000
»	»	100 caixas	Leite condensado	2.300	4.600$000
Rio G. do Sul	»	30 fardos	Fumo	2.250	3 000$000
»	»	10 caixas	Sabonetes	1.565	5:960$000
»	»	1 caixa	Molduras	233	60$000
»	»	13 caixas	Meias de algodão	1.810	7:870$000
»	»	2 caixas	Vinho branco	90	258$000
			Total	2.554 249	2.960:872$361

Dados estatisticos da importaçã

PROCED	PROCEDENCIA	Mês	N.º e especi dos volume	
	Rio de Janeiro	Julho	700	caixa
	»	»	117	fardo
	»	»	170	caixa
	»	»	102	sacos
	»	»	6	caixa
	»	»	28	caixa
	»	»	20	caixa
	»	»	880	sacos
	»	»	875	caixa
	»	»	4	engr
	»	»	12	caixa
820:484$910	»	»	10	caixa
	»	»	74	caixa
	»	»	90	caixa
	»	»	3	engr
180$000	»	»	98	fardo
300$000	»	»	2	barri
320$000	»	»	34	barris
3:900$000	»	»	5	caixa
1:950$000	»	»	9	fardo
8:900$000	»	»	2	caixa
1:050$000	»	»	94	caixa
600$000	»	»	3	caixa
610$000	»	»	2	caixa
5:300$000	»	»	1	caixa
3:816$000	»	»	13	sacos
2:500$000	»	»	9	caixa
5:685$000	»	»	288	amar
15:450$000	»	»	2	caixa
180$000	»	»	25	tamb
924$000	»	»	19	barri
3:000$000	»	»	2	barri
528$000	»	»	6	fardo
300$000	»	»	1	fardo
3:284$000	»	»	1	caixa
5:000$000	Bahia	»	5	caixa
33:500$000	»	»	740	sacos
100:000$000	»	»	68	fardo
4:000$000	»	»	7	caix

PORTO DE FORTALEZA

Dados estatisticos da importação procedente por cabotagem, durante o anno de 1917

PROCEDENCIA	Mês	N.º e especie dos volumes	Qualidade das mercadorias	UNIDADE Kilogr.	Valor Commercial
Pará	Julho	75 fardos	Aniagem	18.230	70:000$000
»	»	1 fardo	Impressos	80	50$000
»	»	7 caixas	Perfumarias	1 280	6:800$000
»	»	1 caixa	Miudezas	100	1:070$000
»	»	43 caixas	Conservas	2.138	5:641$000
»	»	10 engrads.	Moveis	1.200	1:300$000
»	»	24 barris	Vinho	1.750	1:775$000
»	»	2 caixas	Chapeus de palha	147	1:500$000
»	»	288 caixas	Artigos de ferragistas	11.910	15:440$000
»	»	53 engrads.	Madeiras de construcção	1.490	102$600
»	»	6 sacos	Farinha	330	58$000
»	»	40 fardos	Tecidos de algodão	2.987	27:580$870
»	»	1 saco	Favas	30	60$000
»	»	12 fardos	Algodão em pluma	1.360	2:860$000
»	»	10 caixas	Sabão	90	70$000
»	»	145 caixas	Cerveja	10.000	12:300$000
»	»	1 caixa	Cigarros	44	283$000
Maranhão	»	537 fardos	Tecidos de algodão	20.801	114:543$290
»	»	5 sacos	Arroz	300	155$000
»	»	80 barricas	Loiça	4.650	7:507$500
»	»	1 caixa	Cerveja	78	80$000
»	»	38 caixas	Tecidos de aniagem	15.122	48:201$050
»	»	3 caixas	Algodão hidrophilo	225	495$000
Rio G. do Norte	»	15.794	Coiros salgados e espichados	68.723	65:219$000
»	»	64 fardos	Peles de cabra	13.006	54:254$400
»	»	2 fardos	Crinas	468	240$000
»	»	150 sacos	Caroços de algodão	10.950	657$000
»	»	1 caixas	Resina de batatas	18	500$000
»	»	1 fardo	Rêdes	134	350$000
Piauhy	»	31 fardos	Peles de cabra e de ovelha	5.619	33:675$000
»	»	62 fardos	Tecidos de algodão	3.400	6:800$000
»	»	8 sacos	Arroz	480	240$000
»	»	3 caixas	Louças	60	220$000
Pernambuco	»	2 caixas	Pelicas e vaquêtas	135	1:300$000
»	»	131 caixas	Cerveja	10.125	5:400$000
»	»	5 barris	Alcool	504	2:783$000
»	»	5 caixas	Confetis	250	6:0$000
»	»	17 atados	Velas	930	3:090$000
»	»	65 atados	Sabão	230	1:530$000
»	»	62 latas	Phosphoros	1.446	6:774$000
»	»	1.552 sacos	Assucar	92.580	47:400$000
»	»	50 sacos	Farinha	2.500	600$000
»	»	10 caixas	Banha de porco	6..0	800$000
»	»	8 fardos	Papel de impressão	1.380	980$000
»	»	64 caixas	Temperos	2.350	3:454$000
»	»	2 barricas	Louças	80	160$000
»	»	7 caixas	Medicamentos e drogas	350	960$000
»	»	2 sacos	Alpista e alfazema	130	124$000
»	»	3 caixas	Telhas de vidro	90	135$000
»	»	17 caixas	Cartas de jogar	1.227	9:680$000
»	»	1 caixa	Cigarros	40	180$000
»	»	35 caixas	Vermouth, cogn. e vinh. do port.	785	810$000
»	»	84 barris	Vinagre	3.800	1:400$000
»	»	282 fardos	Tecidos de algodão	23.475	
»	»	1 caixa	Livros impressos	50	160$000
»	»	73 sacos	Caroço de algodão	4.070	20:000$000
»	»	192 barris	Vinho de canna	9.750	7:935$000
»	»	5 caixas	Pregos	250	300$000
»	»	2 caixas	Papel para cigarros	400	3:000$000
»	»	6 caixas	Calçados	600	2:500$000
»	»	7 fardos	Estopas	1.820	7:800$000
»	»	3 fardos	Papel pantado	410	520$000
»	»	4 barricas	Enxadas	740	2.000$000
Rio de Janeiro	»	8 caixas	Miudezas	618	5:140$000
»	»	693 caixas	Artigos de ferragistas	23.612	33 000$000
»	»	258 latas	Phosphoros	5.746	25:350$000
»	»	361 fardos	Tecidos de algodão	46.489	335 260$000

TO DE FORTALEZA

procedente por cabotagem, durante o anno de 1917

Qualidade das mercadorias	UNIDADE Kilogr.	Valor Commercial
Cerveja	48.200	29:700$000
Fumo	13.815	26:770$000
Fazenda	28.734	168:478$000
Feijão	6.119	2:550$000
Calçados	840	11:000$000
Artigos de papelaria	10.691	11:040$000
Medicamentos e drogas	802	2:355$000
Café	52.200	28:338$200
Sabão	35.000	35:100$000
Rodas de automovel	812	900$000
Cigarros	1.184	6:250$000
Perfumarias	1.033	4:888$000
Manteiga	2.770	11:590$000
Banha de porco	6.300	8:770$000
Moveis	90	350$000
Papel	8.126	10:720$000
Tinta	100	4:000$000
Vinho de canna	1.460	900$000
Sabonetes	689	1:100$000
Alpercatas	900	4:200$000
Violões	58	550$000
Cebolas e batatas	4.380	1:588$000
Cartas de jogar	234	200$000
Conservas	140	300$000
Anil	60	130$000
Pimenta do reino	650	1:320$000
Cognac	230	235$000
Tabôas	26.000	5:800$000
Camisas e collarinhos	170	1:000$000
Carboreto	1.250	875$000
Louças e vidros	2.115	4:040$000
Mate	180	200$000
Estopa	1.200	1:000$000
Barbante	106	300$000
Chapeus	80	950$000
Charutos	721	2:741$500
Assucar	44.400	27:000$000
Tecidos de algodão	4.910	24:734$000
Productos pharmaceuticos	170	700$000

PORTO DE FORTALEZA

Dados estatisticos da importação procedente por cabotagem, durante o anno de 1917

PROCEDENCIA	Mes	N.º e especie dos volumes	Qualidade das mercadorias	UNIDADE Kilogr.	Valor Commercial
Rio de Janeiro	Julho	700 caixas	Cerveja	48.200	29:700$000
»	»	117 fardos	Fumo	13.815	26:770$000
»	»	170 caixas	Fazenda	28.734	168:478$000
»	»	102 sacos	Feijão	6.119	2:550$000
»	»	6 caixas	Calçados	840	11:000$000
»	»	28 caixas	Artigos de papelaria	10.691	11:040$000
»	»	20 caixas	Medicamentos e drogas	802	2:355$000
»	»	880 sacos	Café	52.200	28:338$200
»	»	875 caixas	Sabão	35.000	35:100$000
»	»	4 engrds.	Rodas de automovel	812	900$000
»	»	12 caixas	Cigarros	1.184	6:250$000
»	»	10 caixas	Perfumarias	1.033	4:888$000
»	»	74 caixas	Manteiga	2.770	11:590$000
»	»	90 caixas	Banha de porco	6.300	8:770$000
»	»	3 engrds.	Moveis	90	350$000
»	»	98 fardos	Papel	8.126	10:720$000
»	»	2 barricas	Tinta	100	4:000$000
»	»	34 barris	Vinho de canna	1.460	900$000
»	»	5 caixas	Sabonetes	689	1:100$000
»	»	9 fardos	Alpercatas	900	4:200$000
»	»	2 caixas	Violões	58	550$000
»	»	94 caixas	Cebolas e batatas	4.380	1:588$000
»	»	3 caixas	Cartas de jogar	234	200$000
»	»	2 caixas	Conservas	140	300$000
»	»	1 caixa	Anil	60	130$000
»	»	13 sacos	Pimenta do reino	650	1:320$000
»	»	9 caixas	Cognac	230	235$000
»	»	288 amarrads.	Tabôas	26.000	5:800$000
»	»	2 caixas	Camisas e collarinhos	170	1:000$000
»	»	25 tambores	Carboreto	1.250	875$000
»	»	19 barricas	Louças e vidros	2.115	4:040$000
»	»	2 barricas	Mate	180	200$000
»	»	6 fardos	Estopa	1.200	1:000$000
»	»	1 fardo	Barbante	106	300$000
»	»	1 caixa	Chapeus	80	950$000
Bahia	»	5 caixas	Charutos	721	2:741$500
»	»	740 sacos	Assucar	44.400	27:000$000
»	»	68 fardos	Tecidos de algodão	4.910	24:734$000
»	»	7 caixas	Productos pharmaceuticos	170	700$000
»	»	1 caixa	Cachimbos	210	4:000$000
»	»	1.000	Toneladas de trilhos de aço		100:000$000
Alagôas	»	95 caixas	Tecidos de algodão	8.806	33:500$000
»	»	204 caixas	Sabão	4.080	5:000$000
»	»	4 caixas	Linhas	821	3:284$000
Rio G. do Sul	»	1.273 engrads.	Camas e chapas de ferro	400	300$000
»	»	2 caixas	Espartilhos	80	528$000
»	»	40 fardos	Fumo	2.800	3:000$000
»	»	6 caixas	Sabonetes	528	924$000
Santa Catharina	»	1 caixa	Pregos	300	180$000
E. Santo	»	269	Coiros salgados	3.500	15:450$000
»	»	690 sacos	Café	42.260	5:685$000
Parahyba	»	25 fardos	Tecidos de algodão	1.250	2:500$000
Minas	»	120 sacos	Café	7.200	3:816$000
S. Paulo	»	50 barricas	Louça	3.812	5:300$000
»	»	1 fardo	Toalhas	106	610$000
»	»	5 caixas	Moveis	592	600$000
»	»	3 caixas	Papel	386	1:050$000
»	»	15 fardos	Tecidos de algodão	1.114	8:900$000
»	»	2 fardos	Redes	372	1:950$000
»	»	3 fardos	Colchas		3:900$000
»	»	3 caixas	Biscoutos	155	320$000
»	»	13 engrads.	Camas de ferro	220	300$000
»	»	1 caixa	Molduras	111	180$000
			Total	785.857	1.820:484$910

PORTO RT

Dados estatisticos da importação prcão

PROCEDENCIA	Mês	N.º e especie dos volumes	ie es
Alagôas	Agosto	50 caixas	as
»	»	11 »	ica
»	»	120 »	as
»	»	11 »	os
»	»	61 »	as
Parahyba	»	47 »	
E. Santo	»	1.299	os
»	»	690 sacos	il
Bahia	»	1 caixa	a
»	»	510 sacos	as
»	»	9 caixas	os
»	»	1 caixa	a
»	»	75 caixas	os
»	»	1 caixa	
»	»	8 caixas	arra
»	»	1 caixa	los
»	»	200 sacos	
»	»	283 fardos	as
Minas	»	832 sacos	os
»	»	10 caixas	as
S. Paulo	»	1.562 sacos	
»	»	10 engrads.	los
»	»	2 caixas	xa
»	»	2 »	xas
»	»	13 pregados	
»	»	3 engrads.	ads
»	»	1 fardo	
»	»	5 fardos	os
»	»	2 barricas	
»	»	1 caixa	dos
»	»	9 caixas	xas
»	»	12 »	
»	»	2 fardos	
»	»	140 engrads.	os
»	»	10 caixas	
»	»	1 caixa	dos
Rio de Janeiro	»	13 caixas	rica
»	»	127 sacos	las
»	»	98 caixas	

PORTO DE FORTALEZA

Dados estatisticos da importação procedente por cabotagem, durante o anno de 1917

PROCEDENCIA	Mez	N.º e especie dos volumes	Qualidade das mercadorias	UNIDADE Kilogr.	Valor Commercial
Pernambuco	Agosto	159 caixas	Bebidas	4.000	1:012$ 00
»	»	450 fardos	Tecidos de algodão	32.196	155:503$000
»	»	11 »	Xarque	901	980$000
»	»	10 sacos	Sal	500	100$000
»	»	9 »	Rolhas de cortiça	180	520$000
»	»	142 »	Pimenta, alho, cravo e hervado.	4.674	7:631$000
»	»	1.008 »	Farinha de trigo	49.950	36:125$000
»	»	16 caixas	Linha	1.355	4:524$000
»	»	9 »	Pregos	700	1:000$000
»	»	842 barris	Vinho	35.445	18:078$000
»	»	3 caixas	Miudezas e armarinho	63	2:040$000
»	»	7 »	Manteiga	210	900$000
»	»	15 »	Papel	1.944	5:130$000
»	»	11 »	Drogas e productos pharms.	642	945$000
»	»	35 fardos	Morim	2.385	19:000$000
»	»	25 caixas	Cognac	610	800$000
»	»	38 fardos	Papel	6.350	6:770$000
»	»	1 caixa	Alfazema	78	150$000
»	»	1 gigo	Loiça	70	200$000
»	»	82 latas	Phosphoros	1.546	7:624$000
»	»	10 caixas	Banha de porco	600	800$000
»	»	243 sacos	Assucar	14.580	7:050$000
»	»	65 atados	Sabão	3.380	1:530$000
»	»	5 »	Velas	230	690$000
»	»	1 caixa	Colheres de pau	60	400$000
»	»	9 caixas	Confeitos	440	980$000
»	»	106 barris	Alcool	13.904	8:447$000
»	»	135 caixas	Cerveja	10.125	5:400$000
»	»	4 »	Pelicas e vaquêlas	432	4:300$000
»	»	10 »	Calçados	1.030	4:650$000
»	»	2 »	Tinta	110	120$000
»	»	1 caixa	Travesseiros	20	100$000
»	»	9 caixas	Chapeus	460	9.100$000
»	»	5 »	Cartas de jogar	488	4:450$000
»	»	4 barricas	Enxadas	740	2:000$000
»	»	10 fardos	Sacos de estopa	3.350	11:400$000
»	»	2 »	Lona	200	500$000
»	»	40 rolos	Arame	2.013	1:500$000
»	»	1 caixa	Chá	35	440$000
Rio G. do Norte	»	1 »	Resina de batatas	15	200$000
»	»	50 fardos	Algodão	8.950	24:200$000
»	»	4 caixas	Queijos de manteiga	300	220$000
»	»	20 rolos	Fumo	1.000	1:000$000
»	»	20 caixas	Batatas	1.800	800$000
»	»	300 sacos	Assucar	17.000	6:800$000
»	»	5.842	Coiros salgados e espichados	47.450	15:222$000
»	»	3 fardos	Pelles	226	2:746$600
Maranhão	»	270 barricas	Louças	16.050	30:032$500
»	»	163 fardos	Tecidos de algodão	21 988	95:765$360
»	»	4 caixas	Drogas e productos pharms.	240	922$000
»	»	205 sacos	Arroz pilado	12.300	6:005$000
»	»	4 barricas	Enxadas	360	700$000
»	»	135 »	Farinha de trigo	13.230	10:600$000
»	»	10 caixas	Cerveja	600	900$000
»	»	31 amarrads	Madeiras de construcção	1 620	172$000
»	»	1 caixa	Obras impressas	250	1 060$000
»	»	20 caixas	Tijelinhas para borracha	400	1:160$000
Pará	»	120 barricas	Farinha de trigo	20.960	12:950$000
»	»	80 fardos	Aniagem	20.220	79:100$000
»	»	3 caixas	Drogas e productos pharms.	460	2:990$000
»	»	95 »	Tijelinhas para borracha	2.500	7:122$000
»	»	25 »	Cerveja	1.500	2:250$000
»	»	264 »	Pregos	14.340	13:090$000
»	»	131 engrads.	Madeiras de construcção	6.950	592$000
»	»	83 caixas	Vinh. do Porto, champ. e cog.	2.408	4:935$000
»	»	3 pacotes	Agulhas	45	2.328$000
»	»	5 canastras	Alho	75	230$000
»	»	12 barris	Vinho	600	720$000
»	»	22 encapads	Farinha d'agua	660	220$000
»	»	11 fardos	Papel	130	200$000
»	»	8 caixas	Chapeus de palha	1.045	8.200$000
»	»	5 »	Perfumarias	712	3:600$000
»	»	11 »	Conservas	544	608$000
»	»	17 »	Azeite dôce	1.020	2:850$000
»	»	8 »	Palitos	168	720$000
»	»	1 caixa	Linha de coser	100	1.070$000
»	»	1 »	Obras impressas	250	900$000
»	»	12 sacos	Castanhas	1 000	200$000
Manáus	»	24 amarrads	Coiros	3.400	3:395$000
Piauhy	»	29 fardos	Peles	5 110	31:440$000
Santa Catharina	»	30 caixas	Pregos	1.680	1:010$000
Rio G. do Sul	»	200 »	Batatas	6.000	1:000$000
»	»	71 barris	Vinho	5.490	2:846$000
»	»	4 caixas	Camisas e meias	550	2.366$000
»	»	50 fardos	Fumo	3.750	5:000$000
»	»	14 caixas	Conservas	997	541$500
»	»	8 »	Sabonetes	720	1:232$000
»	»	1 engrad.	Camas de ferro	300	225$000

TO I DE FORTALEZA

o proc ocedente por cabotagem, durante o anno de 1917

Qualidade das mercadorias	UNIDADE Kilogr.	Valor Commercial
Sabão	2.000	1:200$000
Linha de coser	1.984	7:916$000
Bebidas nacionaes	2.400	2:400$000
Sabonetes	1.271	3:300$000
Tecidos de algodão	9.699	39:588$000
Tecidos de algodão	2.752	5:505$000
Coiros salgados	18.100	
Café	41.300	19:658$000
Linha	370	3:026$000
Assucar	30.600	21:000$000
Louças e vidros	721	1:000$000
Cachimbos	360	6:420$000
Charutos	1.702	5:747$500
Talheres	151	1:248$000
Camisas	980	4:430$000
Grampos	140	400$000
Café	13.200	8:012$000
Tecidos de algodão	27.503	75:543$560
Café	53.740	27:309$000
Queijos	300	510$000
Café	94.140	50:815$000
Caixas vasias	420	300$000
Louça esmaltada	120	200$000
Lamparinas	50	350$000
Camas de ferro	732	1:850$000
Vidros	450	900$000
Camisas de algodão	88	750$000
Papel de impressão	780	1:650$000
Instrumento de lavoura	199	252$000
Tecidos	171	1:850$000
Papel de escrever e envelops.	595	1:760$000
Emulsão de Scott	500	2:100$000
Rêdes de algodão	400	2:125$000
Louças	11.500	14:000$000
Amido	300	260$000
Roupas feitas	72	940$000
Chapeus e bonetes	1.511	2 :150$000
Feijão	7.619	4:060$000
Vinh., vermth., cog. e champ.	4.233	6:425$000
Cebolas e batatas	23.240	9:240$000

PORTO DE FORTALEZA

Dados estatisticos da importação procedente por cabotagem, durante o anno de 1917

PROCEDENCIA	Mês	N.º e especie dos volumes	Qualidade das mercadorias	UNIDADE Kilogr.	Valor Commercial
Alagôas	Agosto	50 caixas	Sabão	2.000	1:200$000
»	»	11 »	Linha de coser	1.984	7:916$000
»	»	120 »	Bebidas nacionaes	2.400	2:400$000
»	»	11 »	Sabonetes	1.271	3:300$000
»	»	61 »	Tecidos de algodão	9 699	39:588$000
Paraliyba	»	47 »	Tecidos de algodão	2 752	5:505$000
E. Santo	»	1.299	Coiros salgados	18.100	
»	»	690 sacos	Café	41.300	19:658$000
Bahia	»	1 caixa	Linha	370	3:026$000
»	»	510 sacos	Assucar	30 600	21:000$000
»	»	9 caixas	Louças e vidros	721	1:000$000
»	»	1 caixa	Cachimbos	360	6:420$000
»	»	75 caixas	Charutos	1.702	5:747$500
»	»	1 caixa	Talheres	151	1:248$000
»	»	8 caixas	Camisas	980	4:430$000
»	»	1 caixa	Grampos	140	400$000
»	»	200 sacos	Café	13.200	8:012$000
»	»	283 fardos	Tecidos de algodão	27.503	75:543$560
Minas	»	832 sacos	Café	53.740	27:309$000
»	»	10 caixas	Queijos	300	510$000
S. Paulo	»	1.562 sacos	Café	94.140	50:815$000
»	»	10 engrads.	Caixas vasias	420	300$000
»	»	2 caixas	Louça esmaltada	120	200$000
»	»	2 »	Lamparinas	50	350$000
»	»	13 pregados	Camas de ferro	732	1:850$000
»	»	3 engrads.	Vidros	450	900$000
»	»	1 fardo	Camisas de algodão	88	750$000
»	»	5 fardos	Papel de impressão	780	1:650$000
»	»	2 barricas	Instrumento de lavoura	199	252$000
»	»	1 caixa	Tecidos	171	1:850$000
»	»	9 caixas	Papel de escrever e envelops.	595	1:760$000
»	»	12 »	Emulsão de Scott	500	2:100$000
»	»	2 fardos	Rêdes de algodão	400	2:125$000
»	»	140 engrads.	Louças	11 500	14:000$000
»	»	10 caixas	Amido	300	200$000
»	»	1 caixa	Roupas feitas	72	940$000
Rio de Janeiro	»	13 caixas	Chapeus e bonetes	1.511	2 :150$000
»	»	127 sacos	Feijão	7 619	4:060$000
»	»	98 caixas	Vinh., vermth., cog. e champ.	4.233	6:325$000
»	»	530 »	Cebolas e batatas	23.240	9:240$000
»	»	654 fardos	Tecidos de algodão	74 627	492:680$000
»	»	20 caixas	Artigos de sapateiro	1.081	3:783$000
»	»	185 caixas	Drogas e productos pharmts.	11.625	23:648$000
»	»	27 »	Calçados	2.520	31 760$000
»	»	104 fardos	Papel	7.348	10:249$000
»	»	17 caixas	Perfumarias	1.266	5:430$000
»	»	7 fardos	Papelão	1.650	3:700$000
»	»	5 barricas	Anilina	220	4:700$000
»	»	9 caixas	Cigarros	923	4.680$000
»	»	1.517 »	Cerveja	102.092	60:535$000
»	»	149 »	Fumo desfiado	13.780	28:420$000
»	»	263 »	Banha de porco	17.975	25:375$000
»	»	3 »	Carneiras e vaquetas	120	3:310$000
»	»	20 »	Aguas mineraes	1.200	1 400$000
»	»	5 »	Bacalhau	350	500$000
»	»	2 barricas	Carne de porco	242	345$000
»	»	60 »	Vidros e louças	6.318	15:040$000
»	»	317 latas	Phosphoros	4 705	19:500$000
»	»	88 caixas	Manteiga	2.880	12:900$000
»	»	199 »	Artigos de ferragistas	13 306	21:175$000
»	»	442 sacos	Café	25 710	17:381$000
»	»	15 caixas	Miudezas e armarinho	882	13:680$000
»	»	4 caixas	Pedras marmores	5.100	2.400$000
»	»	16 »	Queijos	480	816$000
»	»	1 »	Roupas feitas	1.007	3.650$000
»	»	43 »	Carteiras escolares	4 275	17:100$ 00
»	»	6 »	Impressos	346	400$000
»	»	1 caixa	Tecidos de lã	200	2.000$000
»	»	2 caixas	Quadros e molduras	310	1 300$000
»	»	26 »	Chocolate e balas de assucar	1 427	2:935$000
»	»	10 »	Massas alimenticias	700	630$000
»	»	2 »	Artigos de typographia	7	180$000
»	»	8 »	Espelhos	900	2:200$000
»	»	151	Fazenda	15 559	115:420$000
»	»	14 »	Artigos de papelaria	2.136	3:300$000
»	»	40 fardos	Bagé	3 000	3:000$000
»	»	16 caixas	Barbante	422	1:500$000
»	»	10 sacos	Pimenta	560	6:330$000
»	»	315 caixas	Bebidas nacionaes	13.710	6:510$000
»	»	227 rolos	Arame	15.110	22:900$000
»	»	5 fardos	Estopa	1.200	1.000$000
»	»	2 caixas	Camisas e colarinhos	120	1:100$000
»	»	228 amarrads	Tabôas	26.000	5:800$000
»	»	850 caixas	Sabão	34.000	34 000$000
			Total	1.156 897	1.892:527$620

Dados estatisticos da importação

PROCEDENCIA	Mês	N.º e especie dos volumes
Bahia	Setembro	56 caixas
»	»	50 barrica
»	»	2 caixas
»	»	400 sacos
»	»	65 caixas
»	»	10 »
»	»	45 sacos
»	»	1 barril
»	»	1 caixa
»	»	21 caixas
»	»	36 fardos
»	»	1 caixa
E. Santo	»	1.430 sacos
»	»	2.380
»	»	6 amarra
Alagôas	»	32 fardos
»	»	100 »
»	»	8 caixas
»	»	50 sacos
»	»	123 caixas
»	»	2 »
»	»	3 fardos
»	»	1 caixa
S. Catharina	»	36 caixas
Paraná	»	152 »
»	»	encapad
»	»	5 »
Piauhy	»	401 sacos
»	»	550 »
»	»	12 fardos
»	»	2 caixas
»	»	4 »
»	»	3 »
»	»	10 sacos
Maranhão	»	50
»	»	134 fardos
»	»	36 barric
»	»	6 malas

PORTO DE FORTALEZA

Dados estatisticos da importação procedente por cabotagem, durante o anno de 1917

PROCEDENCIA	Mes	N.º e especie dos volumes	Qualidade das mercadorias	UNIDADE Kilogr.	Valor Commercial
Rio de Janeiro	Setembro	1.040 caixas	Cerveja	71.110	42:990$000
»	»	310 »	Banha de porco	19.075	33:340$000
»	»	188 latas	Phosphoros	4.626	20:760$000
»	»	144 caixas	Manteiga	4.750	21:856$000
»	»	127 »	Fazendas	15.744	135:732$000
»	»	73 »	Calçados	14.468	65:660$000
»	»	563 fardos	Tecidos de algodão	66.843	421:507$000
»	»	85 caixas	Artigos de ferragistas	4.115	20:353$800
»	»	110 »	Drogas e productos pharms.	6.378	16:712$000
»	»	257 fardos	Papel de impressão	18.071	16:845$000
»	»	1.160 sacos	Café	60.400	48:720$000
»	»	44 caixas	Louças e vidros	3.586	6:520$000
»	»	48 rolos	Fumo em corda	5.137	7:693$300
»	»	6 caixas	Cigarros	414	2:850$000
»	»	1 caixa	Casemiras nacionaes	20	440$000
»	»	1 »	Sabão	71	70$000
»	»	49 caixas	Fumo desfiado	5.543	9:224$000
»	»	1 caixa	Machinas de escrever	74	2:231$000
»	»	5 malas	Roupas feitas	261	1:040$000
»	»	8 fardos	Barbante	736	2:720$000
»	»	11 caixas	Chapeus e bonetes	1.186	15:652$000
»	»	26 caixas	Tinta e anil	1.182	2:779$000
»	»	51 sacos	Canella, pimet., crav. e hervdo.	2.525	9:930$000
»	»	40 caixas	Chocolate e balas de assucar	1.829	3:780$000
»	»	1 encapado	Impressos	70	250$000
»	»	250 caixas	Batatas e cebolas	11.610	5:460$000
»	»	524 »	Vinh., vermt., cogn. e champ.	13 684	12:456$000
»	»	2 barricas	Mate	120	130$000
»	»	5 caixas	Queijos de Minas	150	265$000
»	»	925 »	Velas	6.765	15:220$000
»	»	100 sacos	Farello	3.800	600$000
»	»	158 caixas	Aguas mineraes e gazosas	8.380	6:600$000
»	»	1 amarrado	Vassouras	20	800$000
»	»	8 fardos	Toalhas	556	4:500$000
»	»	2 caixas	Accessorios para automoveis	50	506$000
»	»	28 »	Artigos de papelaria	4.078	11:367$000
»	»	14 »	Azeite	770	2:990$000
»	»	600 sacos	Farinha de trigo	26.400	22:980$000
»	»	2 caixas	Brinquedos	220	400$000
»	»	82 barris	Vinho	4.500	2:100$000
»	»	12 »	Vinagre	500	50$000
»	»	6 caixas	Conservas	277	1:230$000
»	»	6 »	Biscoutos	550	900$000
»	»	10 »	Perfumarias	1.005	3:385$000
»	»	15 »	Vidros e espelhos	1.278	5:380$000
»	»	1 caixa	Camisas de meias	114	600$000
»	»	1 »	Moveis	59	200$000
»	»	20 sacos	Feijão	1 200	640$000
»	»	2 »	Araruta	100	110$000
»	»	12 caixas	Material para electricidade	4.279	1:403$000
»	»	31 »	Armarinho	1 550	20:880$000
»	»	1 caixa	Artigos de bilhar	45	500$000
»	»	4 caixas	Gravatas	214	4:900$000
»	»	4 encapads	Cordas	103	400$000
»	»	1 encapads	Pedra marmore	1.580	600$000
»	»	2 caixas	Pasta para calçados	150	200$000
»	»	4 »	Miudezas	187	2:130$000
»	»	1 engrad.	Cadeiras	71	100$000
»	»	1 »	Papelão	230	150$000
»	»	30 fardos	Alfaia	1.800	288$000
»	»	116 caixas	Obras de vidro	4 100	6:000$000
»	»	25 »	Chumbo de caça	1.250	1:950$000
»	»	2 fardos	Estopa	753	755$000
»	»	6 »	Lona	500	2 900$000
Minas	»	1.201 sacos	Café	475.160	48:118$000
Pernambuco	»	3 caixas	Miudezas	141	800$000
»	»	44 »	Perfumarias	4 204	14:340$000
»	»	204 fardos	Xarque	10 035	12.070$000
»	»	390 »	Tecidos de algodão	25.768	158.459$200
»	»	117 »	Fazendas	6.926	15:200$000
»	»	70 sacos	Cafe	4 200	3:500$000
»	»	41 caixas	Doces	3.143	3:043$000
»	»	4 atados	Velas	320	960$000
»	»	111 caixas	Genebra, vinho e cognac	7 640	1:232$000
»	»	1.035 sacos	Assucar	62.181	55:300$000
»	»	16 caixas	Artigos de ferragistas	9 810	10:800$000
»	»	1 caixa	Discos para gramophone	80	1:300$000
»	»	6 fardos	Estopa	1.250	4:350$000
»	»	8 »	Sacos de estopa	2.550	9:600$000
»	»	439 barris	Alcool	43.000	21:205$000
»	»	119 caixas	Sabão	6.901	2:797$500
»	»	162 barris	Vinho	6 550	3:450$000
»	»	6 caixas	Meias e camisas	1.100	8:680$000
»	»	7 caixas	Vaquetas	1.419	13:900$000
»	»	2 fardos	Couros	159	1:600$000
»	»	1 caixa	Cartazes	50	3:000$000
»	»	22 fardos	Papel	3.150	3:460$000
»	»	5 caixas	Cartas de jogar	413	3 600$000
»	»	9 »	Confeitos	435	400$000
»	»	350 »	Cerveja	20 250	14:000$000
»	»	2 »	Ferragens	240	240$000
»	»	4 »	Consoladores e pentes	146	4.000$000
»	»	4 sacos	Temperos	260	200$000
»	»	1 caixa	Papel de cigarros	110	1:000$000
Bahia	»	147 fardos	Tecidos de algodão	14.058	102:629$080
»	»	17 »	Xarque	1.360	1:360$000
»	»	22 rolos	Fumo em corda	1.030	950$000

O DE FORTALEZA

procedente por cabotagem, durante o anno de 1917

Qualidade das mercadorias	UNIDADE Kilogr.	Valor Commercial
Charutos	6.996	19:351$600
Bacalhau	1.650	2:000$000
Cigarros	122	186$000
Assucar	24.000	16:400$000
Artigos de modas	6.325	25:658$000
Armarinho	963	6:161$000
Café	2.700	1:512$000
Oleo	175	420$000
Calçados	77	622$000
Drogas	1.115	2:950$000
Estopas	2.050	1:640$000
Artigos de papelaria	129	380$000
Café	85.800	41:628$000
Coiros salgados	45.800	45:800$000
Peles	200	7:200$000
Tecidos de algodão	2.731	16:730$000
Algodão em plumas	17.000	50:000$000
Linhas de coser	1.320	5:280$000
Assucar	3.000	1:452$000
Sabão	6.360	3:700$000
Sabonetes	349	600$000
Toalhas	233	1:195$000
Charutos	153	336$500
Pregos	1.980	1:428$000
Cerveja	11.770	3:925$000
Graxa	19	100$000
Correias	60	900$000
Arroz pilado	13.260	11:220$000
Farinha	33.000	8:250$000
Peles	2.356	13:100$000
Conservas	120	200$000
Vinho	100	200$000
Turbinas e volantes	490	1:200$000
Café	600	360$000
Pipas vasias	1.000	200$000
Tecidos de algodão	16.622	97:398$180
Louças	1.800	3:512$000
Meias e fazendas	281	7:171$000
Vinh.. vermth.. cog. e champ.	4.235	
Cebolas e batatas	23.240	

PORTO DE FORTALEZA

Dados estatisticos da importação procedente por cabotagem, durante o anno de 1917

PROCEDENCIA	Mes	N.º e especie dos volumes	Qualidade das mercadorias	UNIDADE Kilogr.	Valor Commercial
Bahia	Setembro	56 caixas	Charutos	6.996	19:351$600
»	»	50 barricas	Bacalhau	1.650	2:000$000
»	»	2 caixas	Cigarros	122	186$000
»	»	400 sacos	Assucar	24.000	16:400$000
»	»	65 caixas	Artigos de modas	6.325	25:658$000
»	»	10 »	Armarinho	963	6:161$000
»	»	45 sacos	Café	2.700	1:512$000
»	»	1 barril	Oleo	175	420$000
»	»	1 caixa	Calçados	77	622$000
»	»	21 caixas	Drogas	1.115	2:950$000
»	»	36 fardos	Estopas	2.050	1:640$000
»	»	1 caixa	Artigos de papelaria	129	380$000
E. Santo	»	1.430 sacos	Café	85.800	41:628$000
»	»	2.380	Coiros salgados	45.800	45:800$000
»	»	6 amarrads	Peles	200	7:200$000
Alagôas	»	32 fardos	Tecidos de algodão	2.731	16:730$000
»	»	100 »	Algodão em plumas	17.000	50:000$000
»	»	8 caixas	Linhas de coser	1.320	5:280$000
»	»	50 sacos	Assucar	3.000	1:452$000
»	»	123 caixas	Sabão	6.360	3:700$000
»	»	2 »	Sabonetes	349	600$000
»	»	3 fardos	Toalhas	233	1:195$000
»	»	1 caixa	Charutos	153	336$500
S. Catharina	»	36 caixas	Pregos	1.980	1:428$000
Paraná	»	152 »	Cerveja	11.770	3:925$000
»	»	encapads.	Graxa	19	100$000
»	»	5 »	Correias	60	900$000
Piauhy	»	401 sacos	Arroz pilado	13.260	11:220$000
»	»	550 »	Farinha	33.000	8:250$000
»	»	12 fardos	Peles	2.356	13:100$000
»	»	2 caixas	Conservas	120	200$000
»	»	4 »	Vinho	100	200$000
»	»	3 »	Turbinas e volantes	490	1:200$000
»	»	10 sacos	Café	600	360$000
Maranhão	»	50	Pipas vasias	1.000	200$000
»	»	134 fardos	Tecidos de algodão	16.622	97:398$180
»	»	36 barricas	Louças	1.800	3:512$000
»	»	6 malas	Meias e fazendas	281	7:171$000
Rio G. do Norte	»	250 fardos	Aldodão em pluma	43.222	124:000$000
»	»	953 »	Coiros salgados e espichados	9.260	20:162$000
»	»	18 »	Peles	3.480	12:730$000
»	»	12 encapads.	Zinco	576	400$000
»	»	1 »	Machina de costuras	40	100$000
»	»	12 caixas	Fazendas	716	2:000$000
»	»	2.466 sacos	Sal	147.984	2:959$000
Rio G. do Sul	»	37 caixas	Dôces	2.560	3:100$000
»	»	180 »	Fumo	13.750	8:900$000
»	»	21 »	Cadeiras	2.214	1:107$000
»	»	1 caixa	Espartilhos	45	390$000
»	»	40 caixas	Cebolas e batatas	1.900	550$000
»	»	20 fardos	Fumo em folhas	1.500	2:000$000
Parahyba	»	47 »	Tecidos de algodão	2.100	4:200$000
»	»	12 »	Xarque	1.500	1:600$000
»	»	3 malas	Pós para calçados	250	500$000
São Paulo	»	32 caixas	Artigos de papelaria	7.076	19:675$000
»	»	28 »	Drogas	1.297	2:610$000
»	»	2 »	Molduras	835	1:663$000
»	»	3 »	Chapéus	395	3:850$000
»	»	2 »	Botões	206	2:700$000
»	»	4 fardos	Papelão	872	630$000
»	»	218 »	Aniagem	64.113	218:250$000
»	»	8 »	Tecidos de lã	905	9:810$000
»	»	40 »	Papel	9.637	7:820$000
»	»	1 caixa	Folhinhas	205	1:400$000
»	»	11 caixas	Motor e outros machinismos	985	6:095$000
»	»	114 »	Diversos artigos	8.960	23:910$400
»	»	9 »	Biscoutos	507	1:070$000
»	»	11 »	Artigos de ferragistas	446	1:050$000
»	»	11 fardos	Colchas	1.011	6:100$000
»	»	15 »	Lona	1.603	7:714$800
»	»	83 caixas	Louças	6.783	7:804$200
»	»	40 sacos	Arroz	2.400	1:600$000
»	»	2 fardos	Tecidos de algodão	550	1:950$000
»	»	4 caixas	Fios de algodão	200	1:000$000
»	»	2.000 sacos	Farinha	88.000	80:000$000
»	»	12 alados	Emulsão de Scott	500	2:100$000
»	»	37 caixas	Tecidos, papelaria e roupas	2.633	9:900$000
Pará	»	370 amarrads	Madeiras de construcção	41 232	5:584$980
»	»	10 caixas	Tijelinhas para borracha	200	580$000
»	»	12 »	Chapeos	1.138	9:100$000
»	»	8 »	Fazendas e armarinhos	1.000	14:833$560
»	»	31 fardos	Aniagem	7.700	30:000$000
»	»	665 sacos	Farinha	30.847	26:010$000
»	»	1 pacote	Agulhas	17	939$500
»	»	13 caixa	Drogs e productos pharmats.	997	5:095$000
»	»	41 caixas	Vinho, whisky e champagne	600	2:355$000
»	»	27 »	Conservas	1.250	3:290$000
»	»	24 barris	Vinho	1.310	1:460$000
»	»	250 barricas	Farinha de trigo	15.490	20:000$000
»	»	2 caixas	Perfumarias	221	875$000
»	»	24 fardos	Tecidos de algodão	1.210	10:400$000
»	»	170 caixas	Cerveja	7.000	10:500$000
			Total	1.915.250	2.717:284$460

PORTO DE FORTALEZA

Dados estatisticos da importação procedente por cabotagem, durante o anno de 1917

PROCEDENCIA	Mez	N.º e especie dos volumes	Qualidade das mercadorias	UNIDADE Kilogr.	Valor Commercial
Rio G. do Norte	Outubro	870 sacos	Sal	117.000	3:510$000
»	»	116 »	Feijão	6.900	2:330$000
»	»	427	Coiros espichados e salgados	4 820	9:640$000
»	»	2 caixas	Calçados	130	800$000
»	»	204 fardos	Algodão	32 800	101:000$000
Maranhão	»	336 »	Tecidos de algodão	40.060	239:413$670
»	»	410 sacos	Arroz pilado	21.894	10:988$400
»	»	265 amarrads	Reguas	8.700	1:100$000
»	»	7 encapads	Peixes	470	330$000
»	»	1 fardo	Fiapos	440	232$000
»	»	4 fardos	Estopilhas	1.818	6:821$000
»	»	10 »	Brim	1.500	8:634$580
»	»	7 »	Aniagem	1.840	6:000$000
»	»	30 barricas	Louças	1 800	7:500$000
»	»	6	Taxas de cobre	80	560$000
»	»	6 caixas	Productos pharmaceuticos	404	688$400
»	»	1 caixa	Anzóes	60	180$000
»	»	30 barris	Vasios	300	150$000
Parahyba	»	55 fardos	Tecidos de algodão	2.200	4:400$000
Alagôas	»	4 caixas	Linhas de coser	338	1:340$000
»	»	2 »	Meias	195	1:600$000
»	»	2 »	Sabonetes	168	500$000
»	»	61 fardos	Tecidos de algodão	4.465	28:428$000
Rio G. do Sul	»	17 engrads.	Canos de ferro	2.482	1:873$000
»	»	1 caixa	Impressos	50	50$000
Minas	»	230 sacos	Café	13.800	6:900$000
E. Santo	»	300 »	Café	18.000	8:460$000
Bahia	»	4 caixas	Charutos	170	2:341$000
»	»	15 rolos	Fumo	609	350$400
»	»	3 caixas	Calçados	159	4:348$000
»	»	89 sacos	Café	4.950	2:910$000
»	»	10 fardos	Xarque	800	800$000
»	»	1 caixa	Rapé	60	200$000
»	»	2 caixas	Cerveja	120	84$000
»	»	1 caixa	Rapé	60	200$000
»	»	2 caixas	Cerveja	120	84$000
»	»	10 barricas	Bacalhau	380	400$000
»	»	22 caixas	Drogas	1.150	2:188$000
»	»	5 fardos	Tecidos de algodão	343	1:436$000
Pará	»	1 caixa	Cigarros	30	288$000
»	»	72 caixas	Conservas	2 030	4:675$000
»	»	1.570 caixas	Cerveja	8.700	13:050$000
»	»	1 barril	Vinho	600	456$000
»	»	36 fardos	Tecidos de algodão	3.178	30:622$000
»	»	977 engrads	Madeiras de construcção	81.080	7:337$000
»	»	6 caixas	Gomma laca	574	3:400$000
»	»	12 »	Moveis	1.355	1:700$000
»	»	111 amarrads	Reguas	6.570	880$000
»	»	35 sacos	Farinha	1.180	508$000
»	»	155 gigos	Louças	6.658	12:475$000
»	»	25 barricas	Enxadas	1.160	3:065$000
»	»	8 caixas	Colheres	260	1:200$000
»	»	33 fardos	Aniagem	8.850	18:300$000
»	»	1 caixa	Tabaco	13	500$000
»	»	5 caixas	Massa alimenticia	200	250$000
»	»	70	Couros de boi	680	1:680$000
»	»	20 rolos	Sola	2 140	4:500$000
»	»	200 sacos	Feijão	12.000	6:000$000
»	»	8 caixas	Armarinho	1.467	19:417$000
»	»	1 caixa	Impressos	200	800$000
»	»	1 »	Macarrão	30	40$000
São Paulo	»	100 sacos	Café	6 000	3:000$000
Pernambuco	»	3 015 sacos	Assucar	182:100	131:138$000
»	»	960 caixas	Cerveja	41.500	34:010$000
»	»	30 latas	Phosphoros	470	2:100$000
»	»	5 caixas	Coiros preparados	713	3:400$000
»	»	10 »	Baralhos	836	6:180$000
»	»	11 fardos	Aniagem	2.594	8:684$000
»	»	150 sacos	Feijão	9.000	3:000$000
»	»	828 fardos	Tecidos de algodão	60.483	371:801$400
»	»	534 barris	Alcool	39.894	22:326$000
»	»	864 »	Vinho	34 800	11:488$000
»	»	83 sacos	Pimenta, cravo, e alho	3.586	7:345$000
»	»	3 caixas	Vidros	228	440$000
»	»	73 fardos	Xarque	6.350	15:505$000
»	»	174 barris	Bebidas nacionaes	7 820	1:656$000
»	»	8 gigos	Louça	480	1:600$000
»	»	39 fardos	Papel de impressão	3 990	2:900$000
»	»	36 caixas	Drogas e prods. pharmats.	1.449	2:004$000

PROCEE

PORTO DE FORTALEZA

Dados estatisticos da importação procedente por cabotagem, durante o anno de 1917

PROCEDENCIA	Mes	N.º e especie dos volumes	Qualidade das mercadorias	UNIDADE Kilogr.	Valor Commercial
Pernambuco	Outubro	1 caixa	Impressos	40	200$000
»	»	3 caixas	Formicida	165	300$000
»	»	990 sacas	Farinha de trigo	44 300	14:200$000
»	»	8 caixas	Artigos de phantasia	400	350$000
»	»	10 barricas	Carvão animal	1.500	800$000
»	»	1 caixa	Vaquêtas	160	1:300$000
»	»	2	Carrinhos de mão	300	180$000
»	»	3 sacos	Rolhas	58	180$000
»	»	2 barricas	Enxadas	4 107	
»	»	62 caixas	Pregos	3.200	4:040$000
»	»	1 caixas	Peixe em latas	59	72$000
»	»	7 caixas	Velas de cêra	490	1:260$000
»	»	4 »	Colheres	290	1:450$000
»	»	2 »	Cachimbos	230	467$000
»	»	1 caixa	Grampos	140	100$000
»	»	12 caixas	Perfumarias	1.445	4:015$000
»	»	6 »	Artigos de ferragistas	415	1:415$000
»	»	12 rolos	Arame	480	480$000
»	»	5 caixas	Sabão	845	309$000
»	»	1 caixa	Meias	178	800$000
»	»	5 »	Confeitos	250	300$000
»	»	3 »	Calçados	470	3:100$000
Rio de Janeiro	»	288 caixas	Tecidos de algodão	37.868	264:532$000
»	»	50 »	Batatas	750	332$000
»	»	132 »	Ferragens	6 363	6:640$000
»	»	3 engrads.	Caixões de biscoutos	90	350$000
»	»	520 caixas	Cerveja	29.220	21:600$000
»	»	15 »	Calçados	2 348	33:630$000
»	»	8 »	Lamparinas	280	3:627$000
»	»	1 barrica	Bidet de louça	50	100$000
»	»	6 caixas	Preparados pharmaceuticos	345	2:026$700
»	»	1 caixa	Pertences de bilhar	20	1:000$000
»	»	4 caixas	Roupas	421	3:200$000
»	»	12 »	Vidros	869	1:660$000
»	»	12 fardos	Barbante	885	2:910$000
»	»	2 caixas	Impressos	120	1:355$000
»	»	29	Pedras marmores	3.500	2:200$000
»	»	5 barricas	Louças	774	1:253$000
»	»	15 caixas	Chocolate	565	1:700$000
»	»	90 »	Agua mineral —	5.280	3:231$000
»	»	138 »	Artigos de ferragistas	7.344	12:740$000
»	»	91 »	Manteiga	3 120	12:297$000
»	»	13 »	Phosphoros	441	2:500$000
»	»	13 »	Perfumarias	1 665	4:142$000
»	»	3 »	Armarinho	174	418$000
»	»	72 fardos	Papel de imprensa	4.585	4:324$000
»	»	46 »	Fumo	3 426	5:416$000
»	»	1 caixa	Instrumento de musica	29	400$000
»	»	1 »	Papel para cigarros	400	1:500$000
»	»	1 »	Penas de escrever	20	500$000
»	»	1 »	Papelão	1.000	600$000
»	»	1 »	Formas de sapatos	160	1:600$000
»	»	2 caixas	Cigarros	160	920$000
»	»	1 engrad.	Saltos de sapatos	20	50$000
»	»	2 »	Moveis	150	800$000
»	»	25 sacos	Alpista	1.500	1:260$000
»	»	50 »	Feijão	3.000	2:000$000
»	»	4 caixas	Livros	710	1:550$000
»	»	38 fardos	Fazendas	4.725	51:300$000
»	»	20 caixas	Banha	1.400	2:000$000
»	»	10 »	Conservas	700	2:000$000
»	»	5 »	Espelhos	500	1:300$000
»	»	80 sacos	Sabão	2.000	1:000$000
»	»	1 caixa	Vinho	33	60$000
»	»	70 sacos	Café	4.800	2:262$720
»	»	150 »	Assucar	9.000	7:650$000
»	»	5 caixas	Canella	300	880$000
»	»	1 caixa	Suspensorios	163	2:500$000
»	»	3 fardos	Capachos	97	400$000
»	»	6 caixas	Sabonetes	600	2:000$000
»	»	3 »	Vidros	300	400$000
»	»	2 caixas	Chapeus	160	2:900$000
			Total	873.967	1.755:150$170

Dados estatisticos da importaçã

PROC	PROCEDENCIA	Mês	N.º e especie dos volumes
Pará	Bahia	Novembr.	8 caixas
»	»	»	34 »
»	»	»	40 »
»	»	»	2 »
»	»	»	704 sacos
»	»	»	2 caixas
»	»	»	1 caixa
»	»	»	9 fardos
»	Rio de Janeiro	»	1.847 caixas
»	»	»	54 »
»	»	»	533 barris
»	»	»	717 fardos
Alagôa	»	»	180 caixas
»	»	»	52 »
»	»	»	6 »
»	»	»	803 »
»	»	»	59 »
»	»	»	110 »
»	»	»	24 »
»	»	»	2 fardos
»	»	»	159 encap
Paran	»	»	1 engra
»	»	»	271 caixas
»	»	»	50 fardos
Santa C	»	»	90 caixas
E. Santo	»	»	1 caica
»	»	»	85 barric
Bahia	»	»	12 engra
»	»	»	9 caixas
»	»	»	2 »
»	»	»	23 »
»	»	»	80 »
»	»	»	349 »
»	»	»	53 »
	»	»	1 caixa
	»	»	480 sacos

PORTO DE FORTALEZA

Dados estatisticos da importação procedente por cabotagem, durante o anno de 1917

PROCEDENCIA	Mês	N.º e especie dos volumes	Qualidade das mercadorias	UNIDADE Kilogr.	Valor Commercial
Pará	Novembr.	127 caixas	Ferragens	98.143	21:096$000
»	»	826 amarads.	Taboas	30.685	5:918$500
»	»	19 caixas	Moveis	1.560	1:600$000
»	»	21 »	Artigos de moda	1.842	23:998$100
»	»	42 fardos	Aniagem	3.780	16:700$000
»	»	241 caixas	Cerveja	12.050	18:075$000
»	»	1.082 sacos	Farinha	65.335	21:494$000
»	»	214 amarrads	Peixes sêcos	6.290	12:078$000
»	»	7 fardos	Fazenda	649	12:437$000
»	»	9 caixas	Perfumarias	1.192	4:534$000
»	»	12 »	Chicaras de granito	388	1:020$000
»	»	10 »	Armarinho	2.701	24:030$200
»	»	6 »	Productos pharmaceuticos	437	2:619$000
»	»	28 »	Whisky, cognac e vermouth	855	3:030$000
»	»	8 fardos	Tecidos de algodão	368	2:580$710
»	»	2 encapds.	Morim	160	1:500$000
»	»	19 barris	Vinho	880	990$000
»	»	1 caixa	Cigarros	30	165$000
»	»	2 caixas	Chapeus	82	800$000
Manáus	»	6 fardos	Tecidos de algodão	620	9:500$000
»	»	4 caixas	Artigos de ferragens	880	2:000$000
»	»	1 caixa	Fitas cinematographicas	30	500$000
»	»	50 caixas	Medicamentos	1.250	3:000$000
»	»	1 mala	Roupas feitas	30	200$000
»	»	3 caixas	Chapéus	323	10:900$000
São Paulo	»	60 amarrads	Phosphoros	1.050	4:230$000
»	»	2 caixas	Roupas	69	756$000
»	»	18 »	Vidros	2 896	16:528$800
»	»	51 »	Ferragens	11.031	36:854$560
»	»	53 »	Tecidos de algodão	10.079	48:235$000
»	»	13 caixas	Accessorios para automoveis	3.531	17:100$000
»	»	500 sacos	Farinha	22.000	20:000$000
»	»	38 caixas	Artigos de papelaria	7.132	20:536$800
»	»	5 fardos	Papelão	1.050	800$000
»	»	9 »	Aniagem	2.475	8:550$000
»	»	45 engrads.	Louças	4 176	91:523$370
»	»	193 caixas	Calçados	14.135	21:478$350
»	»	1 caixa	Cadeiras	103	273$000
»	»	2	Cavallos	300	200$000
Paralhyba	»	920 sacos	Arroz	110.250	26:850$000
»	»	45 fardos	Peles	8.336	42:839$000
»	»	800 »	Borracha	48.000	6:000$000
»	»	78 »	Tecidos de algodão	3.595	7:590$000
»	»	800 sacos	Farinha	48.000	32:000$000
»	»	12 caixas	Sabonetes	354	494$000
»	»	89 fardos	Tecidos de algodão	8.606	58:496$760
Maranhão	»	134 barricas	Louça	6.700	22:187$500
»	»	1 caixa	Chapéus	40	500$000
»	»	4 caixas	Armarinho	550	16:315$000
»	»	2 barricas	Talco	80	500$000
»	»	3 fardos	Fiapos de algodão	1.200	880$000
Rio G. do Norte	»	267 sacos	Assucar	16.180	7:110$000
»	»	16 fardos	Borracha	1 031	1:706$000
»	»	508 rodas	Vrame farpado	25.400	48:500$000
»	»	230 sacos	Feijão	13.460	3:420$000
»	»	351 »	Café	9.346	386$920
»	»	210 fardos	Peles	2.758	6:378$300
»	»	30 engrads.	Ferro	4 364	1:800$000
»	»	3 caixas	Fumo desfiado	240	740$000
»	»	1:110 sacas	Sal	606.600	24:264$000
Rio G. do Sul	»	5 barricas	Graxa	1.120	463$500
»	»	163 fardos	Xarque	12.663	17:446$470
»	»	120 »	Alfata	6 128	899$920
»	»	4 caixas	Camisas	128	490$000
»	»	410 »	Banha	31.000	32:650$000
»	»	31 »	Miudezas	3.933	16:278$000
»	»	550 fardos	Fumo	37.495	41:550$000
»	»	2 caixas	Malotas de couro	132	600$000
»	»	197 barris	Vinho	12.800	5:300$000
»	»	1 caixa	Casemira	262	940$000
»	»	19 caixas	Biscoitos e chocolate	1.130	1:056$700
»	»	3 »	Capsulas de valvulas	137	80$000
Alagôas	»	77 fardos	Tecidos de algodão	6 299	39:492$630
»	»	32 caixas	Sabonetes e sabão	1.766	2:220$000
»	»	15 »	Toalhas	1.609	8:744$000
»	»	16 barricas	Enxadas	1.600	8:172$000
»	»	350 sacas	Feijão	21.000	3:000$000
»	»	100 »	Assucar	6.000	3:630$000
»	»	2 caixas	Meias e linha	450	2:340$000
»	»	45 »	Bebidas nacionaes	900	900$000
»	»	20 sacos	Côcos	1.400	400$000
Paraná	»	370 latas	Phosphoros	6.200	23:200$000
»	»	80 caixas	Cerveja	6 000	2:000$060
»	»	2 engrads.	Correias	100	1:350$000
Santa Catharina	»	160 caixas	Pregos	8.960	6:221$000
E. Santo	»	800 sacas	Café	47.200	19:642$000
»	»	950	Couros salgados	34.100	24:100$000
Bahia	»	386 rolos	Fumo em corda	16.894	14:997$000
»	»	37 caixas	Charutos	5 718	22:207$500
»	»	157 »	Tecidos de algodão	11.300	81:264$740
»	»	193 fardos	Xarque	14.807	35:660$000
»	»	118 caixas	Cigarros	289	400$000
»	»	670 sacos	Café	40 200	21:928$000
»	»	25 caixas	Meias, camisas e pijamas	3 202	27:813$000

TO DE FORTALEZA

) procedente por cabotagem, durante o anno de 1917

Qualidade das mercadorias	UNIDADE	Valor Commercial
	Kilogr.	
Bacalhau	393	420$000
Miudezas	3.886	54:674$550
Productos pharmaceuticos	808	3:170$000
Perfumarias	141	662$000
Assucar	25.880	26:212$000
Impressos	120	1:000$000
Ferragens	37	800$000
Papel	1.330	562$350
Cerveja	100.047	76:065$000
Calçados	8.103	65:100$000
Vinho	17.940	11:390$000
Tecidos de algodão	93.079	640:072$410
Drogras. e prods. pharmacs.	9.210	60:696$900
Perfumarias	5.323	19:588$000
Cigarros	417	2:677$000
Ferragens	29.182	62:216$000
Armarinho	6.485	49:163$700
Artigos de papelaria	6.961	8:360$000
Artigos de sapataria	3.400	19:275$000
Couros	310	1:280$000
Fumo	13.730	20:715$900
Plantas	80	50$000
Phosphoros	8.038	39:710$000
Bagre	3.750	4:290$000
Queijo	2.685	8:828$000
Artigos dentario	11	219$000
Louças e vidros	8.734	20:880$800
Moveis	830	5:350$000
Chapéus	859	10:200$000
Artigos de chapelaria	111	1:150$000
Miudezas	2.398	20:740$000
Cognac e vinhos	1.700	1:650$000
Artigos diversos	16.240	16:260$000
Temperos	5.544	11:970$000
Artigos de photographia	10	50$000
Feijão	28.800	10:080$000

PORTO DE FORTALEZA

Dados estatisticos da importação procedente por cabotagem, durante o anno de 1917

PROCEDENCIA	Mes	N.º e especie dos volumes	Qualidade das mercadorias	UNIDADE Kilogr.	Valor Commercial
Bahia	Novembr.	8 caixas	Bacalhau	393	420$000
»	»	34 »	Miudezas	3.886	54:674$550
»	»	40 »	Productos pharmaceuticos	808	3:170$000
»	»	2 »	Perfumarias	141	662$000
»	»	704 sacos	Assucar	25.880	26:212$000
»	»	2 caixas	Impressos	120	1:000$000
»	»	1 caixa	Ferragens	37	800$000
»	»	9 fardos	Papel	1.330	562$350
»	»	1.847 caixas	Cerveja	100.047	76:065$000
Rio de Janeiro	»	54 »	Calçados	8.103	65:100$000
»	»	533 barris	Vinho	17.940	11:390$000
»	»	717 fardos	Tecidos de algodão	93.079	640:072$410
»	»	180 caixas	Drogras. e prods. pharmacs.	9.210	60:696$900
»	»	52 »	Perfumarias	5.323	19:588$000
»	»	6 »	Cigarros	417	2:677$000
»	»	803 »	Ferragens	29.182	62:216$000
»	»	59 »	Armarinho	6.485	49:163$700
»	»	110 »	Artigos de papelaria	6.961	8:360$000
»	»	24 »	Artigos de sapataria	3.400	19:275$000
»	»	2 fardos	Couros	310	1:280$000
»	»	159 encapads.	Fumo	13.730	20:715$900
»	»	1 engrad.	Plantas	80	50$000
»	»	271 caixas	Phosphoros	8.038	39:710$000
»	»	50 fardos	Bagre	3.750	4:290$000
»	»	90 caixas	Queijo	2.685	8:828$000
»	»	1 caica	Artigos dentario	11	219$000
»	»	85 barricas	Louças e vidros	8.734	20:880$800
»	»	12 engrads.	Moveis	830	5:350$000
»	»	9 caixas	Chapéus	859	10:200$000
»	»	2 »	Artigos de chapelaria	111	1:150$000
»	»	23 »	Miudezas	2.398	20:740$000
»	»	80 »	Cognac e vinhos	1.700	1:650$000
»	»	349 »	Artigos diversos	16.240	16:260$000
»	»	53 »	Temperos	5.544	11:970$000
»	»	1 caixa	Artigos de photographia	10	50$000
»	»	480 sacos	Feijão	28.800	10:080$000
»	»	170 fardos	Fazenda	19.189	152:103$000
»	»	1 caixa	Aniagem	30	200$000
»	»	10 fardos	Sacos	7.230	30:000$000
»	»	12 »	Barbante	1.020	3:875$000
»	»	54 caixas	Conservas	3.143	5:050$000
»	»	33 fardos	Papel	6.161	32:930$000
»	»	307 caixas	Manteiga	9.279	41:652$500
»	»	126 »	Banha	8.830	16:930$000
»	»	44 »	Agua mineral	2.878	3:280$000
»	»	665 amarrads	Velas	7.350	15:130$000
»	»	9 caixas	Bombons	596	1:100$000
»	»	2 »	Roupas	117	1:500$000
»	»	3 »	Cobertores	573	5:000$000
»	»	3 fardos	Papelão	750	450$000
»	»	1 caixa	Brins	260	1:900$000
»	»	12 sacos	Alpista e canella	670	740$000
»	»	61 caixas	Licores	4.070	3:050$000
»	»	2 »	Artigos para uniformes	50	2:430$000
»	»	2 »	Artigos para automovel	57	700$000
»	»	600 sacas	Farinha de trigo	26.400	22:180$000
»	»	4 caixas	Polainas e bolças	413	3:270$000
»	»	140 sacas	Café	8.400	7:200$000
Minas	»	3.355 »	Café	201.300	94:690$000
Pernambuco	»	7.175 »	Assucar	620.500	299:381$000
»	»	80 barricas	Bacalhau	2.240	2:880$000
»	»	3 caixas	Calçados	285	2:230$000
»	»	101 fardos	Xarque	9.074	15.150$000
»	»	443 barris	Alcool	38.177	22:494$000
»	»	648 fardos	Tecidos de algodão	44.847	264:917$700
»	»	160 sacos	Café	9.600	4:190$000
»	»	4 caixas	Phosphoros	280	3:600$000
»	»	297 caixas	Ferragens	17.801	23:336$000
»	»	959 caixas	Bebidas diversas	31.463	21:577$000
»	»	118 caixas	Artigos diversos	5 669	11:435$000
»	»	26 barris	Mel	1.300	760$000
»	»	25 caixas	Azeite	1.725	2:170$000
»	»	545 caixas	Cerveja	3.000	17:450$000
»	»	19 caixas	Miudezas	2.067	9.950$000
»	»	26 caixas	Biscoutos e confeitos	1.650	3:300$000
»	»	7 fardos	Aniagem	1.700	6.500$000
»	»	5 caixas	Vidros	290	649$000
»	»	578 caixas	Sabão	31 884	28.614$000
»	»	3 fardos	Papel	375	900$000
»	»	3 caixas	Cartas de jogar	206	1:790$000
»	»	4 caixas	Cartazes	160	17:000$000
»	»	1 caixa	Perfumarias	40	200$000
»	»	11 caixas	Alho e pimenta	7 131	3.058$000
»	»	9 fardos	Peles	1 624	11:900$000
»	»	5 caixas	Aguardente de fructas	300	200$000
»	»	200 sacos	Farinha	10.000	2:009$000
»	»	4 fardos	Papelão	740	500$000
»	»	31 barricas	Drogas	4 580	620$000
»	»	17 amarrads	Velas	2 420	3:000$000
»	»	7 fardos	Sacos	145	700$000
			Total	2.921 082	3.777 040$720

Dados estatisticos da importação

PROCEDENCIA	Mês	N.º e especie dos volumes
Pernambuco	Dezembr.	33 caixas
»	»	1 caixa
»	»	22 barricas
»	»	2 atados
»	»	630 caixas
»	»	15 caixas
»	»	1 caixa
»	»	90 caixas
Rio de Janeiro	»	32 caixas
»	»	52 caixas
»	»	114 caixas
»	»	2 sacos
»	»	882 fardos
»	»	56 caixas
»	»	629 caixas
»	»	90 caixas
»	»	327 fardos
»	»	7 caixas
»	»	182 caixas
»	»	66 caixas
»	»	1 caixa
»	»	11 caixas
»	»	3 caixas
»	»	15 fardos
»	»	39 fardos
»	»	546 tambor
»	»	585 sacos
»	»	7 caixas
»	»	15 gigos
»	»	117 caixas
»	»	2.774 caixas
»	»	1 cilindro
»	»	86 caixas
»	»	233 barricas
»	»	2 fardos
»	»	673 caixas
»	»	228 fardos
»	»	8 caixas
»	»	14 caixas
»	»	4 engrad

PORTO DE FORTALEZA

Dados estatisticos da importação procedente por cabotagem, durante o anno de 1917

PROCEDENCIA	Mes	N.º e especie dos volumes	Qualidade das mercadorias	UNIDADE Kilogr.	Valor Commercial
Pará	Dezembr.	8 fardos	Aniagem	2.000	8:000$000
»	»	288 engrads.	Madeiras de construcção	18.056	3:104$000
»	»	35 gigos	Louças	1.897	3:745$000
»	»	14 barris	Vinho (quintos)	570	775$000
»	»	254 sacos	Farinha	13.900	4:265$000
»	»	82 paiotes	Peixes	3.250	3:520$000
»	»	595 caixas	Cerveja	28.600	42:900$000
»	»	5 barricas	Enxadas	590	3:000$000
»	»	10 caixas	Chapéus de palha	898	6:470$000
»	»	75	Coiros de boi	734	1:210$000
»	»	70 caixas	Pregos	3.070	2:800$000
»	»	2 caixas	Drogas	116	589$000
»	»	24 caixas	Bebidas nacionaes	855	1:900$000
»	»	109 engrads.	Regnas	8.000	1:678$000
»	»	5 fardos	Tecidos de algodão	300	4:070$000
»	»	2 fardos	Colchas	196	1:150$000
»	»	1 caixa	Obras de impressão	250	1:000$000
Maranhão	»	300 sacos	Caroço de algodão	41.500	2:500$000
»	»	720 sacos	Arroz pilado	70.200	21:800$000
»	»	121 fardos	Tecidos de algodão	11.030	82:985$000
»	»	2 fardos	Algodão	100	275$000
»	»	14 fardos	Aniagem	6.054	20:146$000
»	»	8 caixas	Banha	240	360$000
»	»	11 sacas	Céra de carnahuba	975	2:145$000
»	»	4 caixas	Drogas	180	540$000
Manáus	»	31 barricas	Enxadas	3.882	10:655$700
»	»	12 encapds.	Farinha d'agua	60	30$000
»	»	1 paiote	Peixe	30	30$000
Parahyba	»	23 fardos	Tecidos de algodão	970	1:940$000
»	»	93 sacas	Milho	5.580	670$000
Rio G. do Norte	»	100 sacas	Algodão	17.040	50:500$000
»	»	150	Couros espichados	1.842	3:000$000
»	»	3.264 sacas	Sal	184.080	7:363$200
»	»	46 sacas	Feijão	2.760	920$000
E. Santo	»	205	Couros salgados	7.580	8:000$000
»	»	2.331 sacos	Café	139.750	61:018$000
Bahia	»	30 caixas	Dinamite	810	6:000$000
»	»	32 fardos	Xarque	2.500	2:500$000
»	»	327 barricas	Bacalhau	3.305	3:450$000
»	»	795 sacas	Assucar	47.700	30:600$000
»	»	72 fardos	Tecidos de algodão	3.917	69:386$420
»	»	251 rolos	Fumo	13.942	8:446$000
»	»	29 caixas	Charutos	4.233	11:146$500
»	»	130 sacos	Café	7.800	3:924$000
»	»	4 caixas	Echarpes		2:873$000
»	»	1 caixas	Camisas de meias	43	252$000
»	»	20 barricas	Enxadas	4.021	10:250$000
Piauhy	»	1.055 sacas	Arroz pilado	67.300	31:700$000
»	»	33 fardos	Peles	6.906	30:024$300
Santa Catharina	»	62 caixas	Pregos	336	210$000
Alagôas	»	167 caixas	Sabão	7 030	3:860$000
»	»	21 caixas	Bebidas nacionaes	420	420$000
»	»	37 caixas	Tecidos de algodão	3.544	35:300$000
»	»	2 fardos	Gomma laca	150	1:900$000
»	»	130 sacos	Feijão	7.500	1:560$000
S. Paulo	»	5 caixas	Tecidos de algodão	1 660	9:600$000
»	»	1 barrica	Nitrato	670	1:100$000
»	»	2 caixas	Carteiras de cigarros	495	3:000$000
»	»	11 caixas	Chapéus	1 200	14:100$000
»	»	4 rolos	Arame	83	253$000
»	»	8 caixas	Papel	904	3:270$000
»	»	1 caixa	Cartões	109	400$000
»	»	2 caixas	Molduras	440	7 058700
Pernambuco	»	10 fardos	Papel de imprensa	1 540	1:970$000
»	»	68 caixas	Ferragens	5.583	12:364$000
»	»	1 gigo	Louça	240	200$000
»	»	600 caixas	Vinho	21.275	7:323$000
»	»	832 fardos	Tecidos de algodão	54.918	366:544$000
»	»	6 caixas	Drogas e productos pharmts.	285	865$000
»	»	31 caixas	Phosphoros	960	100$000
»	»	10 caixas	Cebolas	000	200$000
»	»	4.205 sacos	Assucar	255.900	155:916$000
»	»	1 caixa	Barallios	70	80 058000
»	»	9 caixas	Papel para cigarros	1.040	7:800$000
»	»	809 barris	Alcool	64.899	35:330$000
»	»	85 barricas	Aguardente	6.400	3:032$000
»	»	200 sacas	Farinha de trigo	13.200	6:100$000
»	»	2 caixas	Impressos	126	1:000$000
»	»	50 sacas	Café	3.000	3:600$000
»	»	21 caixas	Confeitos	1 050	1:030$000
»	»	4 caixas	Miudezas	335	1:590$000
»	»	100 rolos	Arame	8 000	5:000$000
»	»	1 caixas	Livros	70	300$000
»	»	3 fardos	Toalhas	125	550$000
»	»	21 caixas	Calçados	1 020	7:480$000
»	»	20 caixas	Linha	2.356	7:860$000
»	»	32 fardos	Xarque	2 303	4 400$000
»	»	10 caixas	Chapéus	500	3:250$000
»	»	11 fardos	Raspa de sola	1 450	3:800$000
»	»	34 fardos	Couros	3 715	10:200$000
»	»	8 caixas	Cachimbos	1 150	1:080$000
»	»	799 caixas	Bebidas nacionaes	25 800	8:200 000
»	»	3 engrads.	Moveis	200	520$000

O DE FORTALEZA

procedente por cabotagem, durante o anno de 1917

Qualidade das mercadorias	UNIDADE Kilogr.	Valor Commercial
Perfumarias	3.943	18:450$000
Camisas	207	1:900$000
Enxadas	3.685	8:600$000
Velas	100	3[illegible]0$000
Sabão	33.000	15:300$000
Aguaraz	530	212$000
Espelhos	70	30$000
Cerveja	5.590	2:860$000
Sabão	1.020	515$000
Calçados	6.480	86:250$000
Productos pharmaceuticos	6.987	81:780$000
Feijão	120	100$000
Tecidos de algodão	1.096.100	929:993$000
Chapéus	7.030	69:430$000
Manteiga	20.127	9:349$300
Conservas	5.359	8:500$000
Fumo	26.860	47:367$400
Cigarros	370	2:610$000
Banha	12.115	16:840$000
Agua mineral	4.480	2:475$000
Discos de gramophone	140	1:000$000
Perfumarias	746	2:036$000
Imagens	75	670$000
Papelão	3.830	5:380$000
Tecidos de lã	4.539	45:251$350
Carboreto	29.740	23:590$000
Café	35.400	9:935$000
Sabonete	1.082	2:400$000
Louças	3.300	9:200$000
Chumbo de caça	5.881	9:550$000
Cerveja	275.130	851:930$000
Oxigenio	79	200$000
Biscoitos, chocolate e canella	4.791	9:930$000
Breu e soda	33.605	23:200$000
Colchas	362	1:800$000
Artigos de ferragistas	42.744	64:422$0[illegible]0
Papel de imprensa	21.131	39:928$000
Livros	950	2:980$000
Armarinho	1.373	28:810$000
Cofres de ferro	1.163	3:000$000

PORTO DE FORTALEZA

Dados estatisticos da importação procedente por cabotagem, durante o anno de 1917

PROCEDENCIA	Mês	N.º e especie dos volumes	Qualidade das mercadorias	UNIDADE Kilogr.	Valor Commercial
Pernambuco	Dezembr.	33 caixas	Perfumarias	3.943	18:450$000
»	»	1 caixa	Camisas	207	1:900$000
»	»	22 barricas	Enxadas	3.685	8:600$000
»	»	2 atados	Velas	100	3 0$000
»	»	630 caixas	Sabão	33.000	15:300$000
»	»	15 caixas	Aguaraz	530	212$000
»	»	1 caixa	Espelhos	70	30$000
»	»	90 caixas	Cerveja	5.590	2:860$000
Rio de Janeiro	»	32 caixas	Sabão	1.020	51$000
»	»	52 caixas	Calçados	6.480	86:250$000
»	»	114 caixas	Productos pharmaceuticos	6.987	81:780$000
»	»	2 sacos	Feijão	120	100$000
»	»	882 fardos	Tecidos de algodão	1.096.100	929:993$000
»	»	56 caixas	Chapéus	7.030	69:430$000
»	»	629 caixas	Manteiga	20.127	9:340$300
»	»	90 caixas	Conservas	5.359	8:500$000
»	»	327 fardos	Fumo	26.860	47:367$400
»	»	7 caixas	Cigarros	370	2:610$000
»	»	182 caixas	Banha	12.115	16:840$000
»	»	66 caixas	Agua mineral	4.480	2:475$000
»	»	1 caixa	Discos de gramophone	140	1:000$000
»	»	11 caixas	Perfumarias	746	2:036$000
»	»	3 caixas	Imagens	75	670$000
»	»	15 fardos	Papelão	3.830	5:350$000
»	»	39 fardos	Tecidos de lã	4.539	45:251$350
»	»	546 tambores	Carboreto	29.740	23:590$000
»	»	585 sacos	Café	35.400	9:935$000
»	»	7 caixas	Sabonete	1.082	2:400$000
»	»	15 gigos	Louças	3 300	9:200$000
»	»	117 caixas	Chumbo de caça	5.881	9:550$000
»	»	2.774 caixas	Cerveja	275.130	851:930$000
»	»	1 cilindro	Oxigenio	79	200$000
»	»	86 caixas	Biscoitos, chocolate e canella	4.791	9:930$000
»	»	233 barricas	Breu e soda	33.605	23:200$000
»	»	2 fardos	Colchas	362	1:800$000
»	»	673 caixas	Artigos de ferragistas	42.744	64:422$0 .0
»	»	228 fardos	Papel de imprensa	21.131	39:928$000
»	»	8 caixas	Livros	950	2:980$000
»	»	14 caixas	Armarinho	1.373	28:810$000
»	»	4 engrads	Coires de ferro	1.163	3:000$000
»	»	1 caixa	Chapéus de lebre	69	2:100$000
»	»	435 fardos	Fazendas	51.283	476:659$000
»	»	1 caixa	Rolhas	93	280.000
»	»	960 caixas	Bebidas	30.406	17:950$000
»	»	2 caixas	Armações p. chapeus de chuv	276	2:625$000
»	»	40 caixas	Artigos de papelaria	7 415	14:645$000
»	»	9 fardos	Aniagem	2.700	9:000$000
»	»	2 caixas	Formas para chapéus	138	2:570$000
»	»	12 caixas	Artigos de sapataria	1 133	7:330$000
»	»	5 rolos	Cabos de manilha	520	2:000$000
»	»	15 fardos	Barbante	1.500	4:830$000
»	»	180 caixas	Batatas	6.800	2:700$000
»	»	38 caixas	Drogas	2.776	3:129$000
»	»	1 engrads.	Machinas de foliar	75	288$000
»	»	21 caixas	Impressos	1.258	6:254$000
»	»	41 caixas	Piment., hervadoce etc.	2.430	7:430$000
»	»	5 caixas	Colarinhos e espartilhos	264	4:300$000
»	»	2 caixas	Cadarços e ligas	54	860$000
»	»	20 caixas	Leite condensado	416	1:000$000
»	»	72 caixas	Vidros e espelhos	10.750	15:453$000
»	»	1 caixa	Artigos de photographia	4	30$000
»	»	3 caixas	Presuntos	180	360$000
»	»	52 barricas	Oleo	2.330	4:130$000
»	»	1 caixa	Doce	67	80$000
»	»	4 caixas	Brinquedos	397	1:083$000
»	»	4 caixas	Artigos para uniformes	149	2 500$000
»	»	3 caixas	Bolças e polainas	273	2 900$000
»	»	12 caixas	Kola	1.403	3:000$000
»	»	389 caixas	Phosphoros	10.020	41:250$000
»	»	85 barricas	Vinho	2.899	4:490$000
»	»	17 caixas	Champagne e licores	510	1 800$000
»	»	341 engrads.	Taboas	1.750	789$000
»	»	1 caixas	Vinagre	20	30$000
»	»	2 caixas	Obras de papelão	151	1:770$000
»	»	30 barricas	Polvora	750	7:500$000
»	»	125 barricas	Cimento	16.500	3:300$000
»	»	300 caixas	Velas	2.490	7:955$000
»	»	32 caixas	Fança peri., conf. e serpentinas	1.081	9:900$000
»	»	130 caixas	Cognac e Whisky	2 855	3:430$000
»	»	4 caixas	Accessorios de automovel	80	1:152$000
»	»	2 caixas	Suspensorios	212	2:630$000
»	»	6 sacos	Alpistas	360	360$000
»	»	2 caixas	Echarpes e lenço	101	1.350$000
»	»	270 sacas	Assucar	16.200	9:700$000
»	»	1 caixa	Camisas	39	310$000
Minas	»	8 caixas	Queijos	240	108$000
»	»	2.055 sacos	Café	123 200	61.559$000
			Total	3.284 312	4.501:645$870

PORT

Dados estatisticos da importação pr

PROCEDENCIA	Mes	N.o e especie dos volumes
Pernambuco	Julho	685 caixas
»	»	720 sacos
»	»	51 caixas
»	»	1 caixa
»	»	71 decimos
»	»	1 caixa
»	»	4 tubos
»	»	12 sacos
»	»	5 gigos
»	»	1 caixa
»	»	2 caixas
»	»	10 caixas
»	»	2 sacos
»	»	1 saco
»	»	2 caixas
»	»	1 caixa
»	»	1 caixa
»	»	2 1/2 barricas
»	»	2 caixas
»	»	16 1/2 caixas
»	»	2 caixas
»	»	3 barris
»	»	6 caixas
»	»	1 saco
»	»	3 caixas
»	»	5 caixas
»	»	7 chapas
»	»	17 caixas
»	»	10 sacos
»	»	100 sacos
»	»	7 caixas
»	»	3 caixas
»	»	30 sacos
»	»	300 sacos
»	»	10 caixas
»	»	18 rolos
»	»	4 caixas
»	»	1 barrica
»	»	1 caixa
»	»	1 barrica
»	»	6 caixas

PORTO DO ARACATY

Dados estatisticos da importação procedente por cabotagem, durante o anno de 1917

PROCEDENCIA	Mez	N.º e especie dos volumes	Qualidade das mercadorias	UNIDADE Kilogr	Valor Commercial
Pernambuco	Janeiro	25 sacos	Café	1.500	750$000
»	»	212 sacos	Assucar	14.070	9:972$000
»	»	160 sacos	Milho	9.600	1:600$000
»	»	32 caixas	Vinho	600	1:660$000
»	»	140 sacos	Farinha de trigo	6.160	2:310$500
»	»	10 caixas	Sabão	200	110$000
»	»	9 caixas	Massas	225	228$000
»	»	3 caixas	Tubos de carborêto	150	900$000
»	»	20 fardos	Tecidos de algodão	2.639	2:800$000
»	»	20 caixas	Medicamentos	1.182	2:333$000
»	»	10 caixas	Oleo	400	300$000
Maranhão	»	25 fardos	Tecidos de algodão	3.750	14:810$000
»	»	5.700 sacos	Farinha de mandioca	142.000	23:100$000
»	»	51 sacos	Arroz	3.000	800$000
Piauhy	Fevereiro	130 sacos	Arroz	7.200	3:028$000
Pernambuco	»	105 sacos	Assucar	6.530	4:406$000
»	»	103 caixas	Tecido de algodão	7.491	19:539$800
Rio	»	200 fardos	Papel	1.700	1.100$000
»	»	50 barris	Mel	1.950	390$000
»	»	10 pipas	Aguardente	5.000	2:300$000
»	»	87 caixas	Tecidos de algodão	7.614	17:997$260
»	»	317 sacos	Farinha de trigo	13.948.	7.000$000
»	»	300 caixas	Sabão	12.000	12.000$000
»	»	144 caixas	Prégos	7.200	7:200$000
»	»	150 ancoras	Vinho de fructas	6.000	7:000$000
»	»	100 barricas	Cimento	4.200	1:200$000
»	»	37 caixas	Ferragens	2.290	11:800$000
»	»	500 saccos	Café	30.800	18:740$000
R. G. do Norte	Março	500 sacos	Farinha de mandioca	25.000	4:500$000
Maranhão	»	500 sacos	Farinha de mandioca	80.000	80:000$000
Piauhy	»	100 sacos	Farinha de mandioca	6.000	2.500$000
»	»	80 sacos	Arroz	4.800	2:000$000
Pernambuco	»	50 sacos	Café	3.000	1:500$000
»	»	1005 sacos	Farinha de mandioca	50.300	8:480$000
»	»	200 caixas	Kerozene	7.000	2:400$000
»	»	70 caixas	Generos	2.157	2:200$000
»	»	500 sacos	Farinha de trigo	22.000	7.500$000
»	»	90 caixas	Vinho de fructas	6.000	4.260$000
»	»	100 pipas	Aguardente	5.000	2:500$000
»	»	111 sacos	Assucar	8.310	3.160$000
»	»	300 caixas	Sabão	7.500	5:250$000
»	»	20 sacos	Arroz	1.200	400$000
»	»	62 fardos	Bagres	3.506	3.145$000
»	»	4 barricas	Breu	603	810$000
»	»	4 fardos	Estôpas	778	1:960$000
»	»	10 gigos	Louças	795	1:300$000
»	»	31 canastras	Alho	980	600$000
Rio	Abril	100 sacos	Café	6.000	3.840$000
»	»	550 sacos	Farinha de trigo	24.200	15:400$000
»	»	9 barricas	Breu	850	2:400$000
»	»	60 caixas	Cerveja	5.560	2:400$000
»	»	65 caixas	Ferragens	4.460	2.400$000
»	»	84 fardos	Tecidos	6.305	46:127$000
»	»	52 latas	Phosphoros	1.342	5.680$000
Pernambuco	»	821 sacos	Assucar	60.545	25:360$000
»	»	32 barricas	Cimento	5.760	2.520$000
»	»	150 sacos	Farinha de trigo	9.300	3:000$000
»	»	5 quintos	Alcool	500	300$000
»	»	50 sacos	Feijão	3.000	900$000
»	»	2868 sacos	Farinha de mandioca	3.060	11.244$000
»	»	110 sacos	Milho	6.600	940$000
»	»	4 gigos	Louças	504	740$000
»	»	550 caixas	Sabão	14.950	10:325$000
»	»	20 pipas	Aguardente	10.000	4:900$000
»	»	169 barris	Mel	5.450	1:600$000
»	»	129 pardos	Tecidos de algodão	7.515	32:852$000
»	»	24 caixas	Ferragens	1.400	1:900$000
»	»	4 caixas	Calçados	450	2:690$000
»	»	1 caixa	Livros	90	170$000
»	»	1 caixa	Linha	72	1:000$000
»	»	3 caixas	Baratas	100	124$000
»	»	3 decimos	Vinho	150	60$000
Parahyba	»	1 caixa	Impressos	266	500$000
S. Paulo	»	70 sacos	Farinha de trigo	13.200	7.20 $000
E. Santo	»	50 sacos	Café	3.000	1:800$000
Alagôas	»	200 sacos	Assucar	12.000	4.000$000
Piauhy	»	50 sacos	Arroz	3.000	1:250$000
Pernambuco	Maio	138 sacos	Assucar	10.350	2:960$000
»	»	350 sacos	Café	21.000	10:700$000
»	»	10 sacos	Arroz	600	200$000
»	»	200 sacos	Farinha de mandioca	10.000	2:000$000
»	»	46 fardos	Tecidos de algodão	3.098	17:497$000
»	»	40 pipas	Aguardente	20.000	10:000$000
»	»	153 ancoras	Vinagre	8.350	3:550$000
»	»	70 caixas	Genebra	2.100	1.680$000
»	»	50 caixas	Sabão	1.250	750$000
»	»	3 caixas	Linha	190	630$000
Rio	»	47 fardos	Tecido de algodão	5.887	35.150$000
»	»	20 latas	Phosphoros	400	1:000$000
»	»	5 fardos	Fumo	350	350$000
Pernambuco	Junho	17 fardos	Tecido de algodão	1.665	6.550$000
»	»	200 sacos	Assucar	20.250	12.837$000
»	»	25 caixas	Massas	829	1:094$000
»	»	3 caixas	Doces	216	270$000
»	»	2 barricas	Arsenico	121	500$000
»	»	16 barricas	Ferragens	700	2:010$000
»	»	6 caixas	Linha de algodão	853	2:361$000
»	»	10 pipas	Aguardente	5.000	7:400$000
»	»	30 caixas	Vinho de fructas	720	840$000
»	»	3 caixas	Agua mineral	90	300$000
Rio	»	20 caixas	Sabão	440	220$000
»	»	1 caixa	Utensilios	16	480$000
»	»	6 caixas	Mercadorias	372	900$000
»	»	22 caixas	Phosphoros	600	2.040$000
»	»	1 caixa	Meias	119	1.000$000
»	»	38 caixas	Tecidos de algodão	3.180	25:200$000
»	»	75 caixas	Velas de cêra	400	1:100$000
»	»	4 caixas	Perfumarias	202	850$000
»	»	6 barricas	Grampos	404	1:670$000
»	»	7 caixas	Fumo	409	1:010$000
Alagôas	»	3 fardos	Tecidos	237	1.700$000
Bahia	»	10 fardos	Tecidos	711	3:331$000
E. Santo	»	350 sacos	Café	121.000	7:200$000

ANNUAR

TO D

O DO ARACATY

procedente por cabotagem, durante o anno de 1917

Qualidade das mercadorias	UNIDADE Kilogr.	Valor Commercial
Sabão	22.700	16:070$000
Farinha de trigo	33.480	10:800$000
Vinho de fructas	960	1:480$000
Vermuth	18	25$000
Vinho de fructas	3.540	600$000
Creolina	50	200$000
Carboreto	200	120$000
Pimenta	720	144$000
Louças	504	900$000
Azeite doce	60	100$000
Canella em pó	50	150$000
Maizena	80	150$000
Rolhas de cortiças	122	160$000
Cravo	60	120$000
Batatas	60	24$000
Cerveja	60	40$000
Agua salutaris	35	30$000
Assucar branco	120	72$000
Generos	80	120$000
Oleo	571	278$000
Banha	120	160$000
Oleo	600	880$000
Sardinha	108	180$000
Alfazema	60	90$000
Chá	27	162$000
Linha de algodão	588	1:763$920
Ferro para fogão	400	400$000
Ferragens	1.027	972$000
Farello	380	60$000
Assucar	6.750	3:000$000
Calçados	765	3:200$000
Perfumarias	280	600$000
Assucar uzina	2.250	2:000$000
Café	18.000	9:540$000
Licor	200	120$000
Arame	1.000	460$000
Cartas de jogar	350	3:310$000
Salamargo	57	50$000
Aguaraz	40	20$000
Cimento	180	40$000
Armarinho	325	1:513$700

PORTO DO ARACATY

Dados estatisticos da importação procedente por cabotagem, durante o anno de 1917

PROCEDENCIA	Mez	N.º e especie dos volumes	Qualidade das mercadorias	UNIDADE Kilogr.	Valor Commercial
Pernambuco	Julho	685 caixas	Sabão	22.700	16:070$000
»	»	720 sacos	Farinha de trigo	33.480	10:800$000
»	»	51 caixas	Vinho de fructas	960	1:480$000
»	»	1 caixa	Vermuth	18	25$000
»	»	71 decimos	Vinho de fructas	3.540	000$000
»	»	1 caixa	Creolina	50	200$000
»	»	4 tubos	Carbureto	200	120$000
»	»	12 sacos	Pimenta	720	144$000
»	»	5 gigos	Louças	504	900$000
»	»	1 caixa	Azeite doce	60	100$000
»	»	2 caixas	Canella em pó	50	150$000
»	»	10 caixas	Maizena	80	150$000
»	»	2 sacos	Rolhas de cortiças	122	160$000
»	»	1 saco	Cravo	60	120$000
»	»	2 caixas	Batatas	60	24$000
»	»	1 caixa	Cerveja	60	40$000
»	»	1 caixa	Agua salinaris	35	30$000
»	»	2 1/2 barricas	Assucar branco	120	72$000
»	»	2 caixas	Generos	80	120$000
»	»	16 1 2 caixas	Oleo	571	278$000
»	»	2 caixas	Banha	120	160$000
»	»	3 barris	Oleo	600	880$000
»	»	6 caixas	Sardinha	108	180$000
»	»	1 saco	Alfazema	60	90$000
»	»	3 caixas	Chá	27	162$000
»	»	5 caixas	Linha de algodão	588	1.763$920
»	»	7 chapas	Ferro para fogão	400	400$000
»	»	17 caixas	Ferragens	1.027	972$000
»	»	10 sacos	Farello	380	60$000
»	»	100 sacos	Assucar	6.750	3:000$000
»	»	7 caixas	Calçados	765	3:200$000
»	»	3 caixas	Perfumarias	280	600$000
»	»	30 sacos	Assucar fazina	2.250	2:000$000
»	»	300 sacos	Café	18.000	9:540$000
»	»	10 caixas	Licor	200	120$000
»	»	18 rolos	Arame	1.000	460$000
»	»	4 caixas	Cartas de jogar	350	3:310$000
»	»	1 barrica	Salamargo	57	50$000
»	»	1 caixa	Aguaraz	40	20$000
»	»	1 barrica	Cimento	180	10$000
»	»	6 caixas	Vrmarinho	325	1.513$700
»	»	4 caixas	Anil	380	2.354$200
»	»	127 caixas	Tecidos de algodão	10.753	58:800$000
»	»	40 barricas	Farinha de trigo	3 520	16:000$000
»	»	65 barricas	Mel	3.520	16:000$000
»	»	10 alados	Vela branca	1.000	2:160$000
»	»	10 pipas	Aguardente	5 000	2:500$000
»	»	1 caixa	Livros impressos	20	100$000
»	»	1 caixa	Aviamento para calçados	50	400$000
»	»	1 barrica	Alvaiade	100	40$000
»	»	1 fardo	Estopa	50	50$000
»	»	1 barrica	Breu	200	24$000
»	»	1 barrica	Tintas	180	270$000
»	»	1 alado	Pharoes	50	75$000
»	»	2 caixas	Medicamentos	111	600$000
Rio	»	7 caixas	Tecidos de algodão (chitas)	1.521	11.900$000
»	»	17 fardos	Tecidos de algodão	2.595	15:900$000
»	»	50 latas	Phosphoros	970	3:650$000
»	»	3 caixas	Cofres de ferro	535	300$000
»	»	4 fardos	Fumo	410	491$000
»	»	2 caixas	Perfumarias	224	1:200$000
»	»	27 caixas	Ferragens	1.098	3:520$000
»	»	19 caixas	Drogas	600	2:174$500
»	»	1 caixa	Phosphoros de cera	100	500$000
»	»	1 caixa	Carros de linha	122	900$000
»	»	1 caixa	Chapeos	84	1:100$000
»	»	2 barricas	Louça e ferro	390	700$000
»	»	1 caixa	Papel para cigarros	60	900$000
»	»	5 caixas	Manteiga	150	560$000
Bahia	»	10 fardos	Tecidos de algodão	450	1:059$000
»	»	3 caixas	Charutos	374	1:355$600
»	»	5 sacos	Pimenta	300	900$000
»	»	4 caixas	Tecidos de algodão	760	14:300$000
Natal	»	5 fardos	Tecido algodão tinto	350	2:000$000
Parahyba	»	10 fardos	Tecido de algodão	627	1:254$000
»	»	30 sacos	Arroz pilado	1.800	750$000
Maranhão	»	40 barricas	Louças	2.000	3.900$000
»	»	5 fardos	Aniagem	650	0:097$160
»	»	87 fardos	Tecidos de algodão	5.419	30:692$060
Pará	»	38 caixas	Pregos	1 900	1.900$000
Ceará	»	5 caixas	Cigarros	250	0:600$000
»	»	9 caixas	Mercadorias diversas	710	7:026$000
»	»	19 caixas	Tecidos de algodão	2.380	20:500$000
»	»	150 caixas	Sabão	7 500	3:600$000
»	»	10 caixas	Doce	904	1:100$000
»	»	1 barrica	Vidros	32	250$000
»	»	1 caixa	Lampadas	28	250$000
»	»	8 fardos	Chinellas	852	3:600$000
»	»	2 caixas	Espoletas	100	2:200$000
»	»	10 sacos	Raspa de madeira	200	100$000

PORTO DO ARACATY

Dados estatisticos da importação procedente por cabotagem, durante o anno de 1917

PROCEDENCIA	Mês	Nº e especie dos volumes	Qualidade das mercadorias	UNIDADE Kilogr.	Valor Commercial
S. Paulo	Agosto	10 fardos	Tecidos de algodão	2.500	8:000$000
Alagôas	»	17 fardos	Tecidos de algodão	3.296	26:250$000
Rio	»	8 fardos	Tecidos de algodao	1.676	12:000$000
»	»	2 caixas	Tecidos de algodão	290	2:100$000
»	»	20 caixas	Chumbo de caça	1.000	1:550$000
»	»	1 caixa	Papel	50	100$000
Maranhão	»	2 fardos	Tecidos de algodão	200	2:000$000
»	»	1 barril	Tinta	200	150$000
Comocim	»	825 sacos	Farinha de mandioca	47.250	10:800$000
»	»	100 sacos	Millio	6.000	800$000
R. G. do Norte	»	4 fardos	Tecidos de algodão	265	2:200$000
Pernambuco	»	67 barricas	Ferragens	5.100	3:230$000
»	»	12 caixas	Pregos	720	216$000
»	»	54 fardos	Tecidos de algodão	4.611	38:500$000
»	»	17 caixas	Linha	1.318	6:103$200
»	»	1 caixa	Annarinho	55	800$000
»	»	33 tamb.	Carboreto	1.650	1:220$000
»	»	10 caixas	Doce	720	1:100$000
»	»	40 pipas	Aguardente	20.000	11:200$000
»	»	2 caixas	Macarrão	10	16$000
»	»	2 caixas	Batatas	60	20$000
»	»	3 latas	Phosphoros	50	170$000
»	»	101 decimos	Vinho de fructas	4.040	2.525$000
»	»	42 decimos	Vinagre	1.760	520$000
»	»	34 caixas	Cognac	120	1:020$000
»	»	1 mastro	Sapucaia para navio	2.000	300$000
»	»	2 tranças	Louro	300	90$000
»	»	300 caixas	Sabão	6.200	4:980$000
»	»	9 caixas	Calçados	930	3:900$000
»	»	1 caixa	Chapéus	50	120$000
»	»	74 sacos	Farinha de trigo	3.256	1:880$000
»	»	22 quintos	Vinho de fructas	160	300$000
»	»	2 caixas	Papel de escrever	100	300$000
»	»	4 caixas	Anil	365	2:260$000
Fortaleza	»	20 fardos	Tecidos de algodão	690	13:000$000
»	»	1000 caixas	Kerozene	30.000	15:000$000
»	»	10 caixas	Calçados	840	2:583$200
»	»	20 caixas	Mercadorias diversas	986	5:750$000
»	»	50 caixas	Gazolina	1.800	1:200$000
»	»	3 caixas	Lampadas	66	300$000
»	»	27 caixas	Oleo para machinas	1.183	920$000
»	»	280 caixas	Sabão	14.040	7:900$000
»	»	55 caixas	Vinho de fructas	1.100	615$000
»	»	10 caixas	Cigarros	615	2:350$000
»	»	1 caixa	Charutos	40	200$000
»	»	5 caixas	Velas branca	20	120$000
»	»	2 caixas	Manteiga	40	100$000
»	»	3 caixas	Machinas de costura	120	468$000
»	»	1 caixa	Tecidos de atgodão	100	1:500$000
»	»	3 caixas	Machinismo	1.130	3:000$000
»	»	33 gigos	Louça	1.629	5:300$000
»	»	60 rolos	Arame farpado	3.000	6:000$000
»	»	15 sacos	Assucar	900	700$000
»	»	2 toneladas	Cock	2.000	150$000
»	»	2 emcap.	Correias	157	600$000
»	»	7 volumes	Ferragens	632	632$000
»	»	1 emcap.	Papel	50	50$000
»	»	33 tamb	Carboreto	1.930	1:650$000
»	»	1 barrica	Alvaide	55	150$000
»	»	157 barricas	Cimento	7.880	3:855$000
»	»	6 volumes	Grades para lumulo	300	300$000
»	»	2 caixas	Pregos	100	140$000
»	»	2 barricas	Aniagem	3.875	11:800$000
»	»	47 caixas	Oleo	1.540	1:490$000
»	»	30 ancoras	Vinho de fructas	1.290	715$000
»	»	12 ancoras	Vinagre	400	150$000
»	»	32 sacos	Raspas de madeira	480	100$000
»	»	10 caixas	Bagagem	200	800$000
»	»	1 caixa	Machinas de descaroçar	350	1:000$000
»	»	10 emcap.	Moveis	200	500$000
»	»	3 caixas	Vidros	195	450$000
»	»	1 caixa	Cofre de ferro	76	250$000
»	»	1 caixa	Sabonetes	91	200$000
»	»	2 fardos	Lona	164	500$000
»	»	1 fardo	Papel	50	200$000
Parnahyba	»	3 fardos	Tecidos de algodão	130	260$000
»	»	40 sacos	Arroz	2.400	2:200$000
Barreirinha	»	401 sacos	Farinha de mandioca	24 060	2:005$060
S. Paulo	»	6 fardos	Tecido aniagem	1.495	4:500$000
Rio	»	8 caixas	Perfumarias	124	341$200
»	»	170 caixas	Sabão	2.450	2:500$000
»	»	5 quintos	Vinho de fructas	500	290$000

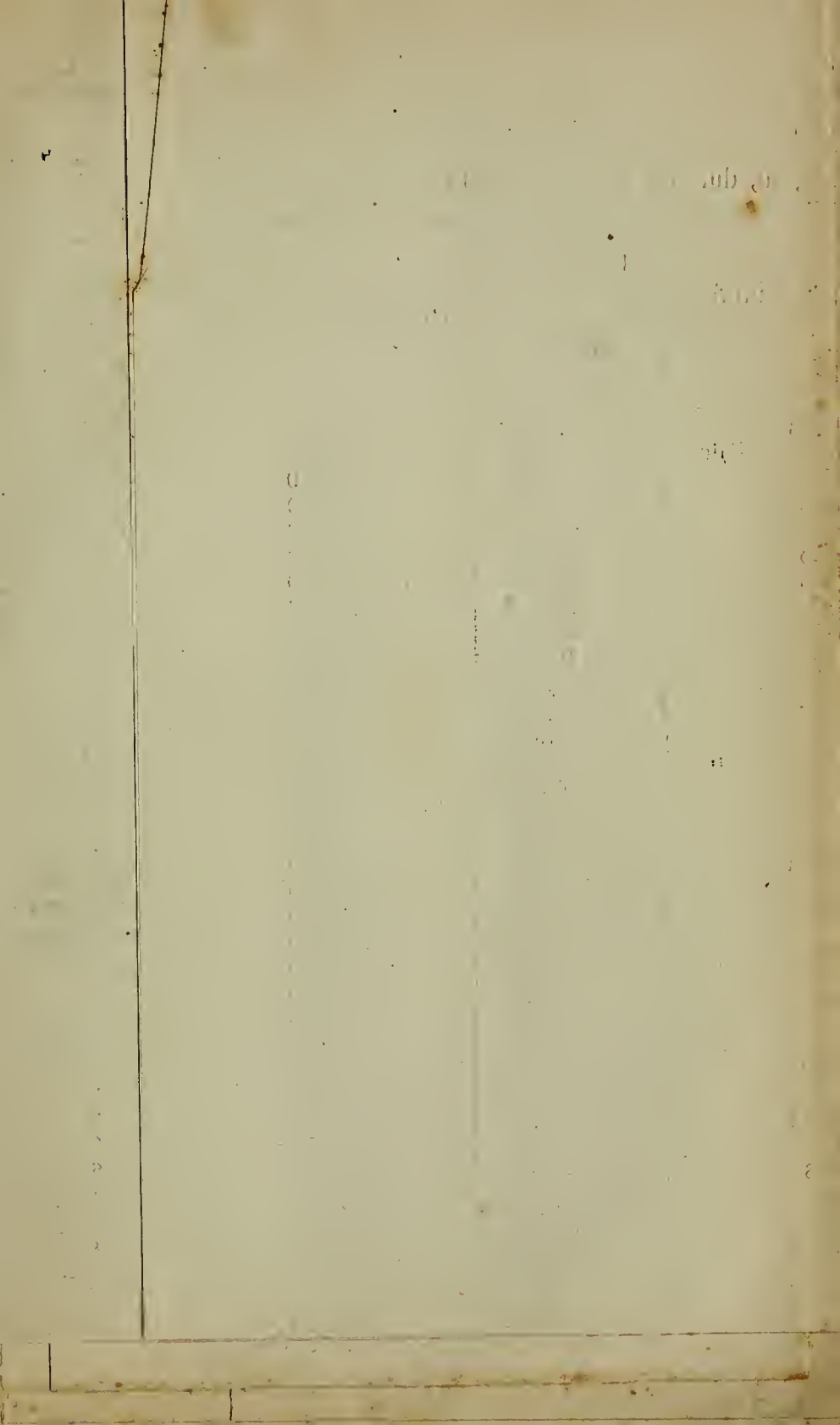

PORTO DO ARACATY

Dados estatisticos da importação procedente por cabotagem, durante o anno de 1917

PROCEDENCIA	Mez	Nº e especie dos volumes	Qualidade das mercadorias	UNIDADE Kilogr	Valor Commercial
Rio de Janeiro	Setembro	12 caixas	Mercadorias diversas	2.146	11:361$670
»	»	63 volumes	Diversos	1.500	11:361$670
»	»	8 barricas	Fumo	553	55.300
»	»	54 pacotes	Tecidos de algodão	4.733	31.500$000
»	»	30 caixas	Chumbo de caça	1.500	3:230$000
»	»	33 caixas	Tecidos de algodão	4.736	37:400$000
»	»	136 fardos	Tecidos de algodão	10.698	64:440$300
»	»	367 caixas	Cerveja	25.922	14:185$000
»	»	300 sacos	Farinha de trigo	13.200	10:400$000
»	»	20 pipas	Aguardente	10.000	5:200$000
»	»	100 caixas	Assucar	6.000	5:200$000
»	»	2 pipas	Alcool	1.000	760$000
»	»	81 caixas	Vinho	2.620	1:050$000
»	»	10 caixas	Chumbo em fita	500	710$000
»	»	5 caixas	Conservas	300	400$000
»	»	10 caixas	Drogas	260	610$000
»	»	3 caixas	Vidros	422	640$000
»	»	5 caixas	Artigos de papelaria	9.681	920$000
»	»	10 latas	Phosphoros	180	800$000
»	»	1 caixa	Cartas de jogar	70	700$000
»	»	100 sacos	Farelos	6.500	660$000
»	»	4 caixas	Materiaes electricos	175	826$000
»	»	9 caixas	Calçados	979	290$000
Pernambuco	»	50 decimos	Vinho de fructas	250	400$000
»	»	10 decimos	Vinagre	500	480$000
»	»	10 fardos	Tecidos de algodão	770	2:800$000
»	»	5 caixas	Miudezas	710	3:840$000
»	»	1 atado	Machinas de costura	80	72$000
»	»	2 latas	Phosphoros	40	150$000
»	»	9 caixas	Massas alimenticias	45	63$000
»	»	1 caixa	Banha	60	100$000
»	»	20 caixas	Sabão	400	300$000
»	»	1 caixa	Azeitonas	60	150$000
»	»	1 barrica	Alpista	60	60$000
»	Outubro	100 caixas	Sabão	2.500	2:200$000
»	»	150 sacos	Farinha de trigo	6.600	4:000$000
»	»	25 barricas	Farinha de trigo	2.200	1:000$000
»	»	4 caixas	Linha de algodão	373	1:245$820
»	»	285 decimos	Vinho de fructas	12.000	5:715$000
»	»	10 barricas	Enchadas de ferro	2.000	7:000$000
»	»	26 barricas	Mel	1.300	260$000
»	»	4 caixas	Taxas para calçados	180	400$000
»	»	10 latas	Phosphoros	200	600$000
»	»	86 fardos	Tecidos de algodão	7.125	34:600$000
»	»	20 caixas	Tecidos de algodão	2.717	36:000$000
»	»	10 caixas	Oleo de algodão	340	68$000
»	»	20 caixas	Genebra	500	360$000
»	»	60 caixas	Vinho de fructas	1.200	960$000
»	»	50 sacos	Assucar	3.450	1:950$000
»	»	4 caixas	Miudezas	436	2:100$000
Parnahyba	»	30 sacos	Arroz pilado	1.800	810$000
Acaralhú	»	753 sacos	Farinha de mandioca	34.385	4:368$000
Fortaleza	»	1500 caixas	Kerozene	54.000	18:000$000
»	»	17 barricas	Oleo	3.450	3:600$000
»	»	18 volumes	Moveis	800	500$000
»	»	50 caixas	Sabão	1.200	650$000
»	»	29 gigos	Louças	1.201	3:400$000
»	»	32 sacos	Raspas de madeira	480	100$000
»	»	37 caixas	Mercadorias diversas	1 908	19 112$520
»	»	1 barrica	Bombas	760	630$000
»	»	5 fardos	Tecidos de algodão	357	2:500$000
»	»	10 caixas	Oleo	400	300$000
»	»	4 caixas	Ferragens	385	900$000
»	»	2 barricas	Alvaiade	290	610$000
»	»	2 caixas	Cigarros	720	700$000
»	»	2 rolos	Sola	222	3:600$000
»	Novembro	15 rolos	Arame	675	525$000
»	»	4 caixas	Calçados	466	6:550$000
»	»	5 caixas	Ferragens	413	1:872$000
»	»	9 caixas	Mercadorias diversas	392	2:741$000
»	»	10 caixas	Velas branca	50	150$000
»	»	18 caixas	Louças	1.641	5:741$450
»	»	5 caixas	Chumbo de caça	256	467$000
»	»	3 caixas	Banha	200	348$000
»	»	1 amarrado	Enchadas de ferro	41	202$000
»	»	5 atados	Machinas	150	520$000
»	»	2 caixas	Pregos	70	200$000
»	»	8 volumes	Uma caldeira	5.657	16:000$000
»	»	6 volumes	Ferragem	561	500$000
»	»	11 fardos	Tecidos de algodão	666	6:000$000
»	»	32 sacos	Raspas de madeira	1.024	100$000

PORTO DO ARACATY

Dados estatisticos da importação procedente de cabotagem, durante o anno de 1917

PROCEDENCIA	Mez	N.º e especie dos volumes	Qualidade das mercadorias	UNIDADE Kilogr.	Valor Commercial
Fortaleza	Novembro	50 sacos	Café	3.000	2:300$000
»	»	2 caixas	Sabonetes	150	600$000
»	»	22 caixas	Machinas de costuras	858	3:500$000
»	»	25 volumes	Marmores	1.867	4:500$000
»	»	9 caixas	Doce	552	1:050$000
»	»	5 fardos	Fumo	375	800$000
»	»	1 caixa	Drogas	57	359$500
»	»	10 tubos	Oleo de linhaça	200	500$000
»	»	3 caixas	Manteiga	75	440$000
»	»	1 caixa	Tigellas	36	10$000
»	»	1 caixa	Azeite doce	57	200$000
»	»	200 sacos	Farinha de trigo	8.800	7:300$000
»	»	200 caixas	Sabão	10.000	6:000$000
»	»	25 sacos	Fio de algodão	625	2:500$000
»	»	30 caixas	Gazolina	1.100	600$000
»	»	1 caixa	Sacos vasios	160	1:000$000
»	»	3 fardos	Estopa	879	3:000$000
»	»	2 caixas	Moveis	440	2:800$000
»	»	1 caixa	Linha	45	500$000
»	»	1 caixa	Perfumaria	50	400$000
»	»	1 fardo	Redes	50	300$000
Maranhão	»	16 fardos	Tecidos de algodão	2.230	10:494$550
Rio de Janeiro	»	28 fardos	Tecidos de algodão	3.540	26:940$800
Camocim	»	200 sacos	Farinha de mandioca	10.650	2:200$000
»	»	200 sacos	Milho	12.000	2:400$000
Parnahyba	»	120 sacos	Arroz	6.900	3:060$000
»	»	20 fardos	Tecidos de algodão	2.000	20:000$000
R. G. do Norte	»	650 sacos	Milho	39.000	6:900$000
»	»	600 sacos	Farinha de mandioca	36.000	7:840$000
»	»	1976 sacos	Farinha de mandioca	98.900	22:000$000
»	»	10 fardos	Tecidos de algodão	850	7:200$000
Pernambuco	»	196 decimos	Vinho de fructas	4.340	1:580$000
»	»	90 caixas	Cerveja	5.500	3:100$000
»	»	40 pipas	Aguardente	20.000	10:400$000
»	»	10 caixas	Polvora	250	150$000
»	»	91 barris	Mel	4.550	910$000
»	»	125 caixas	Sabão	2.450	1:700$000
»	»	530 sacos	Assucar	29.850	11:800$000
»	»	8 caixas	Pimenta	480	1:440$000
»	»	10 latas	Phosphoros	200	600$000
»	»	1 caixa	Chapeus	40	500$000
»	»	1 fardo	Sacos aniagem	500	2:300$000
»	»	680 sacos	Farinha de trigo	29.929	20:000$000
»	»	30 caixas	Genebra	750	600$000
»	»	22 fardos	Tecidos de algodão	1.575	10:000$000
»	»	8 caixas	Biscoutos	820	840$000
»	»	25 caixas	Licôr	500	400$000
»	»	50 caixas	Vinho de fructas	1.050	1:160$000
»	»	150 caixas	Velas brancas	90	210$000
»	»	10 caixas	Maizenas	100	120$000
»	»	5 sacos	Café	300	300$000
E. Santos	Dezembro	400 sacos	Café	24 000	16:000$000
S. Paulo	»	5 fardos	Tecidos de algodão	1.250	3:750$000
R. G. do Sul	»	1 caixa	Meias	150	565$000
R G. do Norte	»	26 rolos	Fumo	1.050	2:500$000
»	»	5 fardos	Tecidos de algodão	340	3:200$000
»	»	3.143 sacos	Farinha de mandioca	110.840	44:500$000
Rio de Janeiro	»	30 caixas	Chumbo de caça	1.500	2:300$000
»	»	30 caixas	Fitas de chumbo	1.500	2:580$000
»	»	10 encap.	Fumo	710	1:600$000
»	»	30 tambores	Carboreto	1.500	1:200$000
»	»	16 caixas	Manteiga	455	1:730$000
»	»	120 fardos	Tecidos de algodão	10.621	80:620$000
»	»	37 caixas	Phosphoros	1.300	6:100$000
»	»	300 sacos	Farinha de trigo	13.200	9:900$000
»	»	200 sacos	Farello	7.600	1:400$000
»	»	86 caixas	Vinho de fructas	2.440	2:910$000
»	»	235 caixas	Cerveja	17.700	9:680$000
»	»	7 caixas	Ferragens	1.169	3:200$000
»	»	2 caixas	Armarinho	128	7:980$000
»	»	50 caixas	Sabão	1.250	625$000
»	»	100 caixas	Tecidos de algodão	22.770	134:500$000
»	»	4 caixas	Livros impressos	506	3:336$110
»	»	1 caixa	Papel para cigarros	80	800$000
»	»	1 caixa	Pó de arroz	40	200$000
»	»	5 barricas	Breu	1.200	691$000

Dad

PROCEDENCI

PORTO DO ARACATY

Dados estatisticos da importação procedente por cabotagem, durante o anno de 1917

PROCEDENCIA	Mez	N.º e especie dos volumes	Qualidade das mercadorias	UNIDADE Kilogr.	Valor Commercial
Rio de Janeiro	Dezembro	5 barricas	Alvaiade	550	950$000
»	»	2 barricas	Salitre	100	453$000
»	»	1 caixa	Colheres	61	456$000
»	»	9 caixas	Drogas	550	3:560$060
»	»	2 caixas	Chapeos	200	3:000$000
»	»	5 caixas	Aguardente nacional	300	250$000
»	»	1 saco	Alpista	60	60$000
»	»	2 caixas	Banha	130	200$000
»	»	1 caixa	Palitos	30	150$000
»	»	2 caixas	Canella	70	300$000
»	»	1 saco	Hervadoce	50	180$000
»	»	6 caixas	Perfumarias	937	1:030$000
»	»	10 caixas	Agua mineral	580	290$000
»	»	1 caixa	Papel de escrever	200	370$000
»	»	2 caixas	Meias	290	1:090$000
Pernambuco	»	650 sacos	Assucar	39.000	19:000$000
»	»	40 pipas	Aguardente	92.000	11:400$000
»	»	1800 sacos	Farinha mandioca	90.000	11:300$000
»	»	36 ancoras	Vinho de fructas	1.400	1:000$000
»	»	2 sacos	Hervadoce	120	240$000
»	»	3 caixas	Cachimbos	340	2:547$200
»	»	30 caixas	Cerveja	1.800	900$000
»	»	1 caixa	Chapeo	70	1:000$000
»	»	28 fardos	Tecidos de algodão	2.117	9:437$300
»	»	1 caixa	Calçados	110	800$000
»	»	2 caixas	Papel pautado	300	1:000$000
»	»	4 caixas	Miudezas	393	4:300$000
»	»	50 varões	Ferro	100	40$000
»	»	4 barricas	Enchadas de ferro	800	800$000
»	»	4 barricas	Drogas	383	958$000
»	»	1 caixa	Linha de algodão	56	157$040
»	»	50 sacos	Farinha de trigo	4.400	1:100$000
»	»	1050 caixas	Sabão	31.500	25:900$000
»	»	3 caixas	Perfumarias	340	1:350$000
»	»	100 socos	Café	6.000	3:000$000
»	»	1 caixa	Banha	60	80$000
»	»	2 caixas	Batatas	60	30$000
»	»	2 caixas	Macarrão	10	20$000
»	»	2 caixas	Velas brancas	20	60$000
»	»	5 quintos	Alcool	400	250$000
»	»	5 tambores	Carboreto	250	200$000
»	»	12 caixas	Ferragens	830	3:070$000
»	»	1 barrica	Tinta para pintar	150	450$000
»	»	3 caixas	Taxa para palmiar	105	400$000
»	»	1 caixa	Ameixas	50	100$000
Fortaleza	»	37 encap.	Arame	2.220	3:774$000
»	»	100 sacos	Farinha de trigo	4.000	35:000$000
»	»	10 sacos	Pimenta	600	800$000
»	»	30 caixas	Maizena	390	500$000
»	»	25 sacos	Fio de algodão	750	250$000
»	»	65 fardos	Tecido de algodão	7.013	51:000$000
»	»	4 fardos	Sacos vasios	800	3:000$000
»	»	5 volumes	Arados	285	1:000$000
»	»	1 volume	Canhos	50	150$000
»	»	6 barricas	Fumo desfiado	546	1:500$000
»	»	2 caixas	Cigarros	160	1:000$000
»	»	6 caixas	Manteiga	180	300$000
»	»	3 caixas	Miudezas	195	1:000$000
»	»	3 caixas	Calçados	255	2:000$000
»	»	10 atados	Sabão	400	240$000
»	»	2 grades	Louças	145	100$000
»	»	11 rolos	Fumo em corda	700	400$000
»	»	10 barricas	Cimento	900	300$000
»	»	18 caixas	Mercadorias diversas	2 236	18:000$000
»	»	1 rolo	Solla	55	300$000
»	»	10 tambores	Carboreto	500	500$000
»	»	1 caixa	Charutos	70	300$000
»	»	1 caixa	Marmore	105	80$000
»	»	1 barrica	Café moido	80	85$000
»	»	2 caixas	Drogas	70	578$000
»	»	12 latas	Phosphoros	120	1:100$000
»	»	6 caixas	Doce	180	160$000
			Total	2.575.436	2.388:387$250

MAPA demonstrativo da vida dos municipios do interior do Estado do Ceará, durante o anno

MUNICIPIOS	Agricultores	Roçados	Sitios de canna	Fazendas de café	Engenhos de ferro	Engenhos de madeira	Motores a vapor	Aviamentos de farinha	Bolandeiras de algodão	Prenças para algodão	Alambiques	Açudes	Casas existentes no municipio	Teares a mão	Machinas de descaroçar algodão	Fazendas de criação	Olarias e cortumes	Casas commerciaes
Arneirós	393	428	10		6	4		4				41	423	2	0	108	0	1
Aracaty																		
Acaratiú	4.000	5.000	50		21	1	2	150	4	3	13		290		2	300	20	94
Aracoyaba	2.000	2 330	10		5	1	5	85		5	2	16	3.745	2	5	9	3	32
Aranpe																		
Aurora	3 000	4.000	26		5	14	2	21	7		1	24	5.000	14		5 000	35	19
Assaré	725	866	24		5	19	1	30	3	4	2	66	3.210	7	2	216	5 e 2	26
Aquiras	400	412	15		6	9		10	1			35	182	4	2	135	2	2
Barbalha	5 000	2.000	80		50	1	3	50	1	1	8		5.000	3	1		1	55
Bôa Viagem	2.000	2 000	60		25	22	3	126	2	5	4	50	2.508	4	5	240		48
Batuité																		
Beberibé	900	370	55			31		130			2		4.000			40		27
Brejo dos Santos	500	500	2	5	1	1	1	13				12	800	3		14	1	12
Maria Pereira	2 500				28	11	4	27	2	6	2				6		3	21
Cachoeira	400	6 000	41		4	45		500	2			400	800	5		200		12
Camocim	120	120	1		1		2	80		1		1	3.457	5	1	55		101
Canindé	300	1.500	20		13	4	3	126	3	5	2	40	2.800		5	1 200	1	85
Cascavel	6.000	3.500	300		105		1	850		1	3	10	5.500		1	150	4	77
Crateús			4		3	1	2				3		224					89
Crato	1.500	2.000	130	12	62	3	1	120	3	1	23	6	5.000	25	1	10	4	115
Coité	350	833	201	51	60	5	1	65			5	3	1 120	2		8		15
Caridade	600	1.200				80						50	1.000	5		500	4	25
Campos Salles	3 000	2 000	4			2		160	2	2		24	1.000	16	2	200		40
Entre Rios	2.000	2 000	6			6		45				10	3.500	5		450	9	21
Granja	1.600	1 800	12		2	3	3	190	3	6	1	70	2.234	28	3	384	18	322
Guarany	3.240	2.055	255		20			250					2 635			300		25
Icó																		
Iracema																		
Independencia	850	900	9		3	7		25	3	3	2	15	2.600	10	3	1.300	10	23
Ipueiras	1.000	800	50	10	10	105	4	200	5	4	15	19	4 000	35	5	200	20	59
Itapipoca																		
Iguatú					61	28	12			10	4				10			
Ipú	863	840	120	130	46	90	4	120	1	3	41	33	3.098	6	5	120	4	48
Jaguaribe-mirim																		
Jardim																		
Juazeiro	2.000	8.000	30		12	2	3	20					6 500		3			35
Lavras	2 000	4.000	80		45	35	4	30	30	30	2	200	3.500	25	30	150	5	50
Limoeiro	10.000	11.000	30		15	2	3	180		3		80	3.000	20	3	1.500	50	55
Maranguape	50	480	21	12	21		26	61	1	6	21	31	1 130		8	6	10	130
Mecejana																		
Milagres					9	32	1	100	6	6	4	10	2 000	50	6	50	10	23
Missão Velha	5 000	5.000	57	8	29		2		1	3		9	5 000			80		14
Mulungú	2.750	3.000	260	260	60	7	1	95			14	6	3 140	3				31
Mernóca	400	500	29	30	6	1	1	400			3	3	1.000	3				24
Morada Nova	3 000	3.500	22		25	5	3	88	3		2	102	3.319	19	8	1 200	82	67
Massapê	1.200	140	9	1	3	16	2	31		1	3	6	1.500		1	72	1	83
Pentecoste	3.000	3.500					1	80		1		1	2.000	20	1	500	4	15
Pacatuba	1 500	1.200	20	16	20		9	65	3	2	19	11	3.200		3	12		66
Pacotv	120	800	60	40	60	1	4	40	1	2	5	2	3 800	12	2	7	5	120
Palma	550	600	25		1	50		55	1	1	4	13	805		1	50	1	12
Paracurú	4.000	3.000	80		80	1	6	300	1	7	10	1	5.000	6	7	100	10	52
Pedra Branca	3.000	8 000	220		50	43	5	82	2	12	1	451	3 000	12	18	140	4	25
Porteiras	2 000	3.000	20	25	4	76		38	2		3	6	5.000	15		10	4	15
Porangaba		200			5	1	1	90	5			4		6		14	1	
Pereiro	3 600	3 800	215		35	8	2	148	30	30	1	25	700	6	32	27		10
Quixadá	2 800	2 580	35		29	2	10	20	3	9	4	70	3.200	2	9	75	12	115
Quixará	1.233	2.000	6		1	6		14	3	3		18	700	6	3	8		3
Quixeramobim																		
Redempção	589	620	31	3	26		31	101		2	33	9	2 003		2	26		72
Riacho do Sangue	2.584	4 029	12		2	6		45	1	1		72	4 116	16		297	4	6
S. Quiteria		60	2		1	2		2		2	1	3	2.090	3	2	64		18
Sant'Anna	400	400	2			10	1	40	1	2		8	800	6		300	10	12
S. Benedicto					11	156		365			14	5						66
S. Bernardo das Russas	4.050	2.100	2		1		1	110		1		15	3 055		1	260	4	111
S. Francisco	2.000	2.000	82	30	8	74	5	504	3	8	7	5	3 200	25	8	1 020		88
S. Matheus	1.000	4.500	20		14	5	2	60	1	2	1	40	3 800	20	1	200		25
S. Pedro da Ibiapina	1 280	750	58	410	4	104	8	81			5	2	825			5		34
Sobral	155	252	9		5	3	5	53		12	4	12	3 154		4	315		450
Senador Pompeu	500	300	34		40	10	4	50	1	4		60	3 000		5	30	5	50
Soure			13		13		3	205		3	1				4			75
Saboeiro	1 800	1 500	4		1	2	1	10		1		400	2 500	10		800	50	6
S. João da Ithuburetama	750	750	14	2	12	2	7	60	1	5	7	14	1 800	4	7	27		31
S. Pedro do Cariry	1.500	1 500	15		10	3	3	50	10	4	1	45	1 700	10	4	60		24
Sant'Anna do Cariry			30		15	20			4	4	7		800	10	4		5	27
Tauhá	4 500	4.500	13		9	4	1	20		2	1	50	2 500		1	800		37
Tamboril	6.000	8 000	15		8	7	4	25		4	4	52	10 250		4	600		35
Tianguá	800	1 000	120	60	15	89		211			5	20	3 000			6		40
Trahiry	5.000	5.100	20		20	1		110	2	2	1	4	700	20	1	10	1	17
União	2.000	2.000					6	28		6		4	5.000	6	6	120	6	150
Ubajara	150	300	100	30	25	88		50			7	2	1 560	10		3		28
Umary	320	658	3		2	2		11	12	2		14	447	3	2	4		12
Varzea Alegre	4 000	4.000	34		28	6	3	18	11	14	2	43	5 000	2	14	22		35
Viçosa	1 550	1.550	650	35	55	49	1	101		1	55	8	855	15	1	15		49
Campo Grande	1 228		380	155	30	140		450			8	8	4 500	6		150	6	54

Finanças do Estado

Mapa demonstrativo da receita arrecadada pelas collectorias e mêsas de rendas do Estado, no exercicio de 1917

Artigos de receita	Importancias
Imposto de Exportação	545:888$694
10 o/o addicionaes sobre exportação	54:561$350
Industria e profissão	647:773$536
Imposto sobre vencimentos	67:759$496
Rez abatidas para o consumo	333:904$000
Imposto predial	101:769$140
Transmissão de propriedade	130:548$324
Contractos e hypothecas	3:684$176
Contractos de arrendamentos	739$070
Heranças e legados	32:641$616
Monte partivel	15:098$704
Causas civeis e commerciaes	1:360$000
Dizimos	104:910$192
Taxa de sello	57:338$000
Emolumentos	44:884$128
Divida activa	20:090$808
Renda de propriedades do Estado	625$900
Venda de collecções de leis	$
Indemnisações	21:153$500
Alcance de exactores	8:032$497
Juros de 1 o/o idem	$
Multas	9:116$191
Juros de letras	30$200
Registro de marcas	744$000
Receita eventual	981$945
Bens do evento	5:844$000
De outras naturezas	24:935$825
10 o/o sobre desc. vencimentos de praças	28:172$738
Receita a annullar	3:048$548
Gazeta Official	6:147$400
Colonia Christina	225$630
Quotas de loterias	40:550$024
Prefeituras	736$480
Total	2.313:352$065

Finanças do Estado

Mapa da receita geral do Estado, arrecadada no exercicio de 1917.

Artigos de receita	Importancias
Imposto de Exportação	2.268:757$822
10 °/° addicionaes sobre exportação	226:848$204
Industria e profissão	924:397$987
Imposto sobre vencimentos	67:759$496
Rez abatidas para o consumo	397:516$000
Imposto predial	310:564$840
Transmissão de propriedade	191:866$934
Contractos e hypothecas	3:684$176
Contractos de arrendamentos	739$070
Heranças e legados	40:389$224
Monte partivel	21:996$680
Causas civeis e commerciaes	2:400$000
Dizimos	114:804$412
Taxa de sello	142:591$000
Emolumentos	81:017$113
Divida activa	52:171$654
Renda de propriedades do Estado	625$900
Venda de collecção de Leis	161$200
Indemnisações	23:955$095
Alcance de exactores	8:032$497
Juros de 1 °/° idem	$
Multas	21:640$513
Juros de letras	30$200
Registro de marcas	744$000
Receita eventual	891$945
Bens do evento	5:844$000
De outras naturezas	29:125$405
10 °/° sobre desc. vencimentos de praças	28:172$738
Receita a annullar	3:048$548
Gazeta Oficial	6:147$400
Colonia Christina	225$630
Quotas de loterias	40:566$024
Prefeitura	736$480
Total	**5.917:543$087**

MAPA compara

Artigos de re	
Imposto de Exportaçã	
10 o/o addicionaes sob	
Industria e profissão	
Imposto sobre vencime	
Rez abatida para o cc	
Imposto predial	
Transmissão de propri	
Contractos e hypothec	
Contractos de arrenda	
Heranças e Legados	
Monte partivel	
Causas civeis e comm	
Dizimos	
Taxa de sello	
Emolumentos	
Divida activa	
Renda de propriedades	
Venda de colecção de	
Indemnisações	
Alcance de exactores	
Juros de 1 o/o idem	
Multas	
Juros de lêtras	
Registro de marcas	
Receita eventual	
Bens do evento	
De outras naturezas	
10 o/o sobre desconto	
tos de praças	
Receita a annullar	
Gazeta Official	
Colonia Christina	
Quotas de loterias	
Prefeituras	
Total	

Finanças do Estado

MAPA comparativo entre a receita orçada e arrecadada durante o exercicio de 1917

Artigos de receita	Receita		Differenças	
	Orçada	Arrecadada	para mais	para menos
Imposto de Exportação	2.142:244$996	2.268:757$822	126:512$826	
10 o/o addicionaes sobre exportação	214:224$499	226:848$204	12:623$705	
Industria e profissão	738:650$174	924:397$987	185:738$813	
Imposto sobre vencimentos	79:751$865	67:759$496		11:922$369
Rez abatida para o consumo	459:244$666	397:516$000		61:728$666
Imposto predial	335:362$867	310:564$840		24:798$027
Transmissão de propriedade	151:779$043	191:866$934	40:087$891	
Contractos e hypothecas	3:600$000	3:684$176		84$176
Contractos de arrendamentos	400$000	739$070	339$070	
Heranças e Legados	14:331$109	40:389$224	26:058$115	
Monte partivel	19:394$680	21:996$680	2:602$000	
Causas civeis e commerciaes	2:053$333	2:400$000	346$667	
Dizimos	158:824$726	114:804$412		44:020$314
Taxa de sello	136:443$668	142:591$000	6:147$814	
Emolumentos	76:441$205	81:017$113	4:575$908	
Divida activa	70:508$960	52:171$654		18:337$306
Renda de propriedades do Estado	28:191$733	625$900		27:565$833
Venda de colecção de Leis	40$360	161$200	120$834	
Indemnisações	14:376$826	23:935$995	9:559$169	
Vicance de exactores	10:848$710	8:032$497		2:816$213
Juros de 1 o o idem	$			
Multas	4:429$174	21:640$513	17:211$339	
Juros de lêtras		30$200	30$200	
Registro de marcas	182$666	744$000	561$334	
Receita eventual	4:940$978	891$945		3:959$033
Bens do evento	1:436$366	5:844$000	4:407$634	
De outras naturezas	3:425$831	29:125$405	25:699$574	
10 o o sobre desconto de vencimentos de praças		28:172$738	28:172$738	
Receita a annullar		3:048$548	3:048$548	
Gazeta Official		6:147$400	6:147$400	
Colonia Christina		225$630	225$630	
Quotas de loterias		40:566$024	40:566$024	
Prefeituras		736$480	736$480	
Total	4.671:136$959	5.917:534$870	541:623$889	195:217$761

Emprestimo externo

O emprestimo externo realizado em 1910, na administração do Dr. Antonio Pinto Nogueira Accioly, montou a somma de 15.000.000 de francos.

Até o anno de 1914, foram feitas amortizações no valor 646.500 francos, ficando a divida reduzida a 14.354.500 francos, importancia que ainda hoje representa o valor da nossa divida externa fundada.

No governo do Cel. Benjamin Liberato Barroso, deixaram de ser pagos os coupons vencidos em 1.º de Novembro de 1914 e em 1.º de Maio de 1916, pelo que a divida externa foi acrescida da importancia de 525.303,10. Feito um acôrdo, pelo referido Presidente, com os banqueiros do emprestimo externo, foram os pagamentos dos coupons não satisfeitos,—cujo valor total augmentado pelos juros montam a 875.500,50 francos,—divididos em dez prestações semestraes de 87.550,35 francos cada uma, devendo sêr paga a 1.ª em 1.º de Novembro de 1916 e a ultima em 1.º de Maio de 1912. Ficou convencionado que durante este periodo ficaria suspenso o serviço de amortização do emprestimo e de pé, o pagamento semestral dos juros do mesmo emprestimo.

O Exm. Sr. Dr. João Thomé de Saboya e Silva que assumiu o governo no dia 12 de Julho de 1916, tem cumprido fielmente o acôrdo celebrado. Assim é que S. Exc. de 1.º de Novembro de 1916 a 1.º de Maio de 1918, já efectuou o pagamento de quatro prestações para amortização dos coupons de 1914 a 1915 e sastifez as obrigações dos coupons de juros do emprestimo de 1910.

Importa na elevada somma de 645:998$282, a quantia despendida no exercicio de 1917, para esses pagamentos, nos quaes está incluida a commissão dos banqueiros.

Divida fluctuante do Estado

A emissão de apolices autorizada pela lei n. 1.353 de 28 de Agosto de 1916 permitiu resgatar ou consolidar uma parte da divida fluctuante do Estado.

Pondo em execução a lei supra, o Presidente do Estado emittiu, a quantia de 284:000$000, durante o mês de Novembro, em apolices nominativas do valor de 1:000$000 cada uma, ao juro de 8 o/o para a consolidação de igual quantia da divida fluctuante.

Quadro demonstrativo do valor da divida fluctuante em 31 de Dezembro de 1917 e o resgate efectuado em polices e em dinheiro, durante o 1.º semestre de 1918.

Titulos de debito em 31 de Dezembro de 1917	Importancias	Pagamentos efectuados	
		Em apolices	Em dinheiro
Obrigações a pagar	163:213$105		163:213$105
Banco do Brasil	500:000$000		
Credores por vencimentos	1.170:292$021	69:000$000	1.004:110$396
Credores por contas processadas	581:295$871	61:000$000	356:366$396
Credores por vales emitidos	76:366$703	39:000$000	2:384$110
Credores por papeletas	250$000		250$000
Credores por subvenções	99:100$000	36:000$000	63:100$000
Credores por depositos	59:732$606		27:720$000
	2.650:350$306	205:000$000	1.617:143$876

Exercici
1913
1914
1915
1916
1917

Not

Quadro resumido do movimento financeiro no ultimo quinquenio.

Exercicios	RECEITA		DESPÊSA		SALDO	DEFICIT
	Orçada	Arrecadada	Fixada	Realisada		
1913	3.758:631$196	3.985:173$498	3.622:494$398	4.430:699$709		445:526$211
1914	4.590:197$640	3.642:043$699	4.346:442$760	4.347:516$171		705:472$472
1915	4.590:197$640	4.820:882$876	4.346:442$760	4.811:382$013	9:500$863,	
1916	4.013:837$914	4.146:474$987	4.769:153$502	5.017:469$060		870:994$073
1917	4.671:135$094	5.017:543$087	4.676:077$483	5.252:358$947		234:815$860

Nota—O orçamento de 1915 foi prorogado de 1914.

Quadro da divida interna e externa no ultimo quinquenio.

Exercicios	DIVIDA FUNDADA		Divida Fluctuante	DIVIDA EXTERNA	
	5 o/o	8 o/o		Principal	Coups. devidos
				Francos	Francos
1913			329:916$047	14.527.500	
1914			491:595$463	14.353.500	450.187,50
1915			814:098$779	14.353.500	875.503,50
1916			2.051:838$103	14.353.500	787.953,15
1917	120:800$000	284:000$000	2.650:350$306	14.353.500	612.852,45

Quadro a *Junta Commercial* do Estado, durante o anno.

COMARCA	Prazo indeterminado	Distractos		Contracto de locação de serviços	Observações
		Mutuo consentimento	Morte de socio		
Fortaleza					
Granja					
Fortaleza					
»		1			
»		1			
»					
Baturité					Acta da Assembléa Geral da Sociedade União-Iracema.
Fortaleza					
»					
»	1				
»					
Sobral					
Granja					
Fortaleza		1			
»		1			
»					

JUNTA COMMERCIAL

Quadro demonstrativo dos contractos e distractos commerciaes archivados na Secretaria da *Junta Commercial* do Estado, durante o anno.

COMARCAS	Numero	Contractos mercantis: Em commandita	Em nome collectivo	Capital e industria	Augmento de Capital	CAPITAL	Fundo em commandita	Prazo determinado	Prazo indeterminado	Distractos: Mutuo consentimento	Morte de socio	Contracto de locação de serviços	Observações
Fortaleza	689		1			20:000$000		5 annos					
Granja	690		1		600:000$000	1.000:000$000		5 »					
Fortaleza	691	1				5:000$000	1:000$000	5 »					
»	692		1		30:000$000	170.000$000		5 »					
»	693									1			
»	694									1			
Baturité	695			1		50:000$000		3 annos					
Fortaleza	696											1	Acta da Assembléa Geral da Sociedade União-Iracema.
»	697		1			5:000$000		5 annos					
»	698		1			120:000$000		5 »					
»	699		1			40:000$000			1				
Sobral	700	1				440:000$000	240:000$000	6 annos					
Granja	701	1				30:804$100	26:804$100	3 »					
Fortaleza	702	1				30:000$000	15:000$000	3 »					
»	703									1			
»	704									1			
Sobral	705	1				60:000$000	40:000$000		1				
Acarahu	706							5 annos					Prorogação
Fortaleza	707			1		200:000$000		5 »					
»	708			1		250:000$000			1				
»	709									1			
»	710			1		90:000$000			1				
Granja	711			1		300:000$000			1				
»	712									1			
Maranguape	713			1		200:000$000			1				
Fortaleza	714									1			
»	715			1		50:000$000			1				
Cratheus	716			1		50:000$000		5 annos					
Fortaleza	717									1			
Crato	718			1		45:258$630			1				
Ipú	719			1		50:000$000		4 annos					
Fortaleza	720					5:000$000		3 »					
Acaraú	721			1		17:189$306		6 »					
Fortaleza	722			1		90:000$000		5 »					
S. Francisco	723			1		15:000$000			1				
Fortaleza	724				1	20:000$000		5 annos					
Granja	725									1			
Fortaleza	726			1		20.000$000		5 »					
»	727			1		5:000$000		5 »					
Acaraú	728									1			
Fortaleza	729									1			
S. Benedicto	730			1		221:171$750		5 annos					
Fortaleza	731			1		40.000$000			1				
»	732									1			
»	733												Prorogação
»	734												»

JUNTA COMMERCIAL

QUADRO N. 2 demonstrativo do movimento da Junta Commercial, no anno de 1917

Sessões		Oficios		Petições despachadas	Circulares expedidas	Certidões passadas	Registos			Livros rubricados	Termos				Matriculas de commerciantes	Rendimentos			
Ordinarias	Extraordinarias	Expedidos	Recebidos				De firmas	De marcas	Publico		De aberturas	De encerramt.	De compromisso	De fiança		Para alfandega	Para Recebedoria do Estado	Para Junta Commercial	TOTAL
48	1	143	208	207	22	53	32	16	1	103	103	103	7		2	14:125$420	4:060$000	2:206$650	20:392$070

M. FAZENDA
D.A.-NRA-GB
-39464
COM. INVENTÁRIO
PORT. 114/73

Êste livro deve ser devolvido na última data carimbada

Imp. Nacional —

Biblioteca do Ministério da Fazenda

2294-46

318.131
A636

Annuario estatistico do Ceará.
AUTOR

1917.
TÍTULO

Este livro deve ser devolvido na última data carimbada
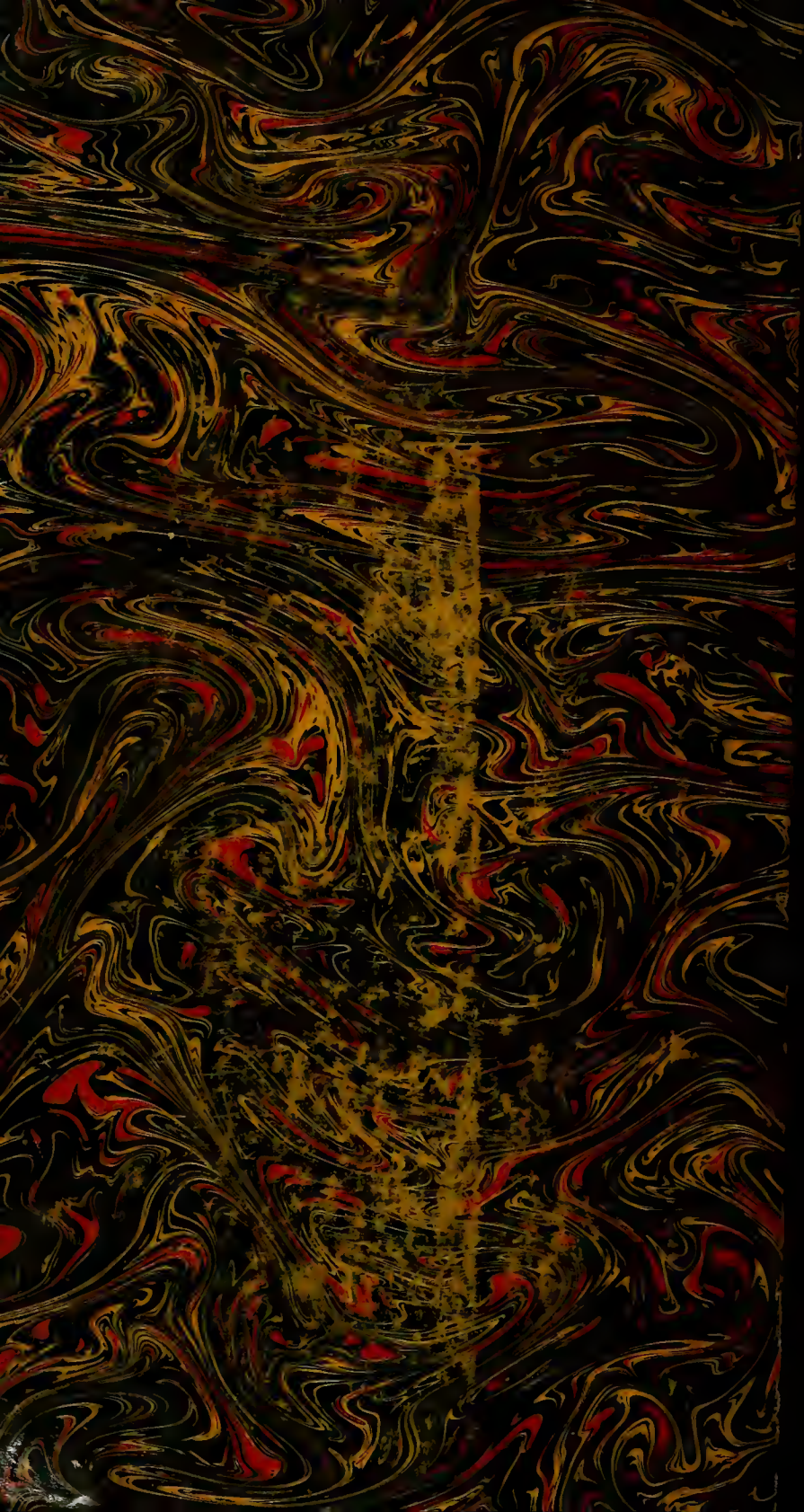
2294-46